اصول
آقصاقه سماعی

خواجه زکائی دوه مرحمله حصار بوسلك آغیر سماعی

Zekâi Dede
Hisar Buselik Ağır Semâ

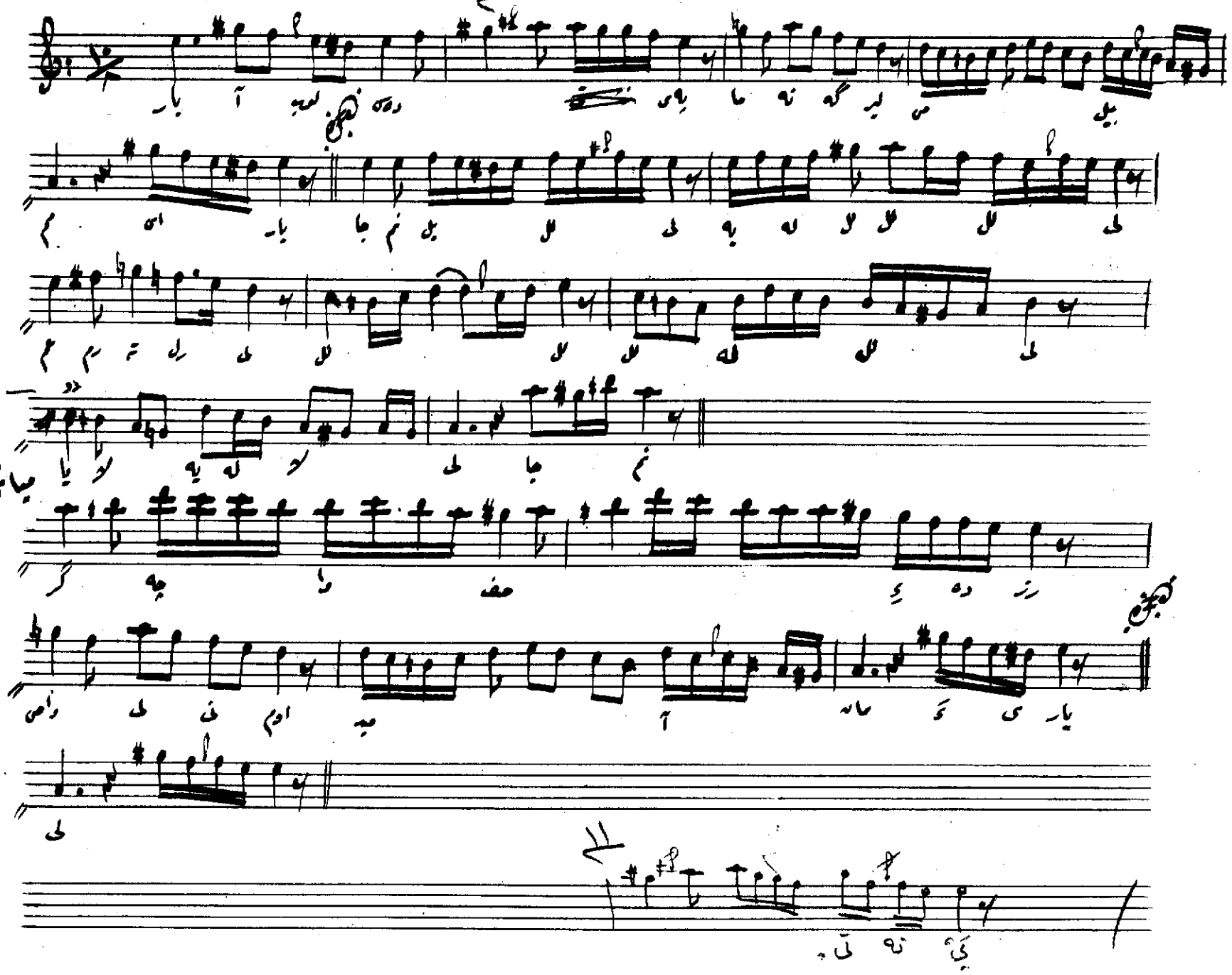

یار آلوب دستنه پیمانه گلیرمی بیلم
اویرمی مجلسی رندانه گلیرمی بیلم
گرچه واصف ایدرز وصلنی امید آمّا
اوکرم خاطر جانانه گلیرمی بیلم

Yar alıp destine peymane gelirmi bilemem
O perî meclisi rindane gelirmi bilemem
Gerçi vasf ederiz vaslını ümmit amma
Ol kerem hatıra-i canane gelirmi bilemem

ترنم

لل لله لل لل لل