

NİM  
SOFYAN

UŞŞAK İSTANBUL TÜRKÜSÜ

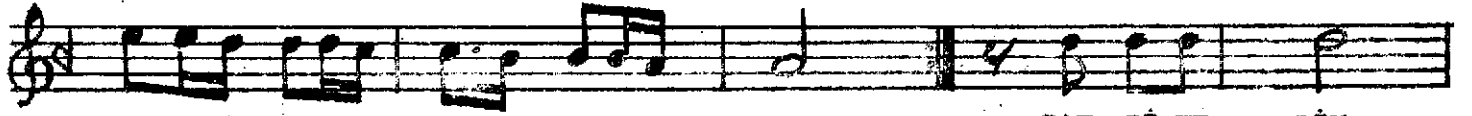

BAH Rİ YE LİM  
ÇA YA İN DİN



GÜ ZELİ .... SİN Nİ ÇİN DE BE Nİ..... Ü ZER..... SİN  
ÇAY SU SUZ MAH MUR GÖZ LER UY KU SUZ

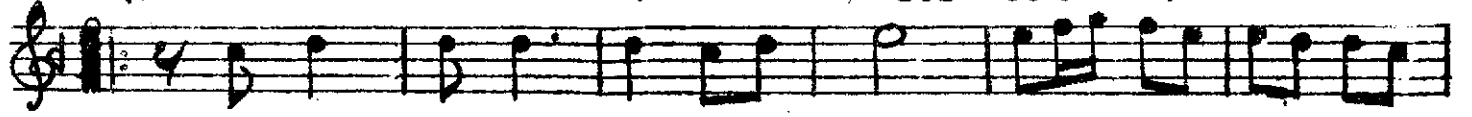

ÖL DÜR BE Nİ BAH Rİ YE Lİ SE VA..... Bİ NA  
EL LE RİN YÂ Rİ GEL MİŞ HA Nİ YA DA BE NİM

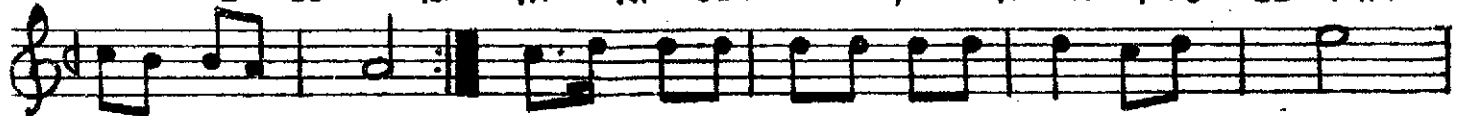

Gİ RER..... SİN A MAN A MAN A MAN A MAN BAH Rİ YE Lİ  
HA YIR SİZ



BE YAZ GIY MIŞ TER Bİ YE Lİ A DİN A TI ŞİN Rİ Lİ

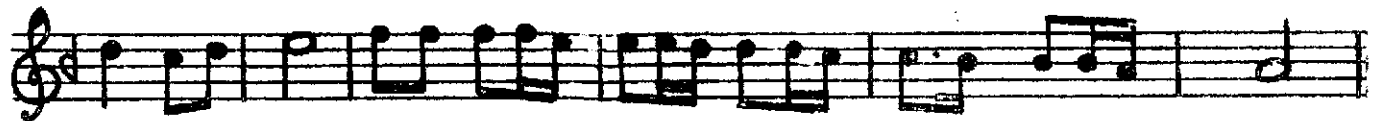

TA LİM Lİ YANDUR SA NA E LÂ GÖZ LÜ BAH Rİ YE Lİ

BAHRİYELİM GÜZELSİN  
NİÇİN DE BENİ ÜZERSİN  
ÖLDÜR BENİ BAHRİYELİM  
SEVABIMA GİRERSİN

ÇAYA İNDİM ÇAY SUSUZ  
MAHMUR GÖZLER UYKUSUZ  
ELLERİN YARİ GELMİŞ  
HANİ YA DA BENİM HAYIRSIZ

AMAN AMAN BAHRİYELİM  
BEYAZ GIYMIŞ TERBİYELİ  
ADIM ATIŞIN BİLE TALİMLİ  
ELA GÖZLÜ BAHRİYELİ