

NİKRİZ ŞARKI

Yalçın Kayaların Orta Yerinde
(AMASYA)

SOFYAN

♩ = 288

Beste:Hüseyin ERBAY

Güfte:Dr.Nedim UÇAR



ARANAĞME

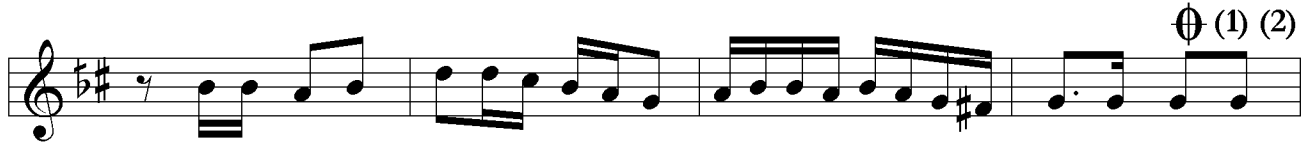

♩ (1) (2)



YAL ÇIN KA YA LA RIN OR TA YE RİN..... DE (SAZ.....)



YE ŞİLİR MAK O LUR CO ŞAR A MAS..... YA.....



(SAZ.....) (SAZ.....)



TÂ Rİ Hİ ÇAĞ LAR DAN DA HA DE RİN..... DE (SAZ.....)



YE ŞİL... VÂ Dİ LER..... DE..... YA ŞAR A MAS..... YA.....



(SAZ.....) (SAZ.....)

§



FER HA TIN DAĞ LA RI DEL Dİ Ğİ YER DİR (SAZ.....)



Şİ Rİ NİN İN SÂ FA GEL Dİ Ğİ YER DİR.....

/..

(2)

BESTE TÂRİHİ:
02.04.2002
Vişnelik - ESKİŞEHİR