

HÜSEYİNİ ŞARKI

DÜYEK

BAHÇENDEKİ GONCA GÜLMÜŞ

MÜZİK: CAHİT DENİZ
SÖZ: SAMİ DERİNTUNA

♪ : 200

(SAZ

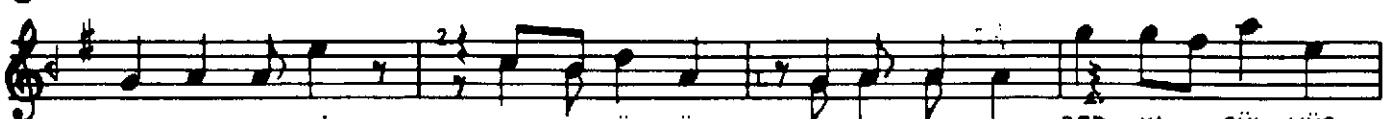

BAH ÇEN DE Kİ
HER KES SA NA

GON CA GÜL MÜŞ
KÖ LE KUL MUŞ

SEV Dİ ĞİM ŞEY
CE BİN DÖ TN

DER YA GÜL MÜŞ
PA RA PUL MÜŞ

(S A Z .

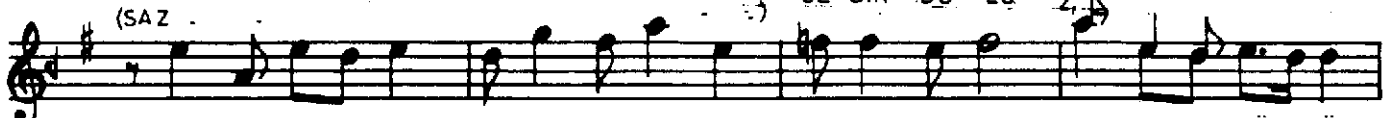

NE FARK E DER OR MAN ÇÖL MÜŞ
İ PEK ÇUL MUŞ



TÜ KE NİN CE GÜ ZEL YIL LAR NE FARK E DER

OR MAN ÇÖL MÜŞ
İ PEK ÇUL MUŞ

(SAZ

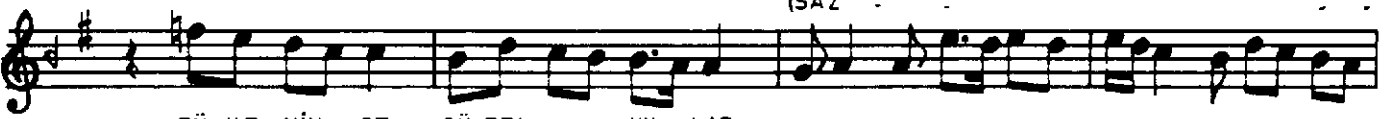

TÜ KE NİN CE GÜ ZEL YIL LAR



DERT Lİ ÇA LAN KE MAN SAZ MIŞ
 TA DI VE REN ŞE KER BAL MIŞ

(SAZ

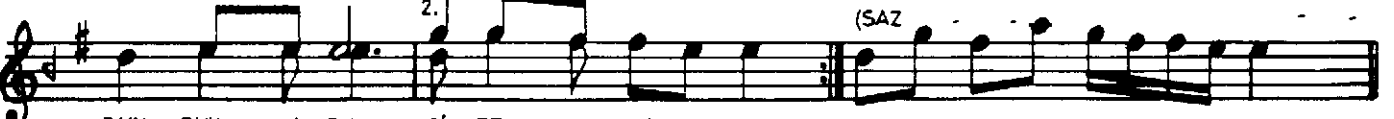

DUY	DUK	LA	RIN	SÍ	TEM	NAZ	MIŞ
GÖL	GE	YA	PAN	YAP	RAK	DAL	MIŞ



NE FARK E DER



KİŞ	MİŞ	YAZ	MİŞ
YE	ŞİL	AL	MİŞ

TÜ KE NİN CE GÜ ZEL YIL LAR



NE FARK E DER

KIS	MİŞ	YAZ	MİŞ
YE	ŞİL	AL	MİŞ

TÜ KE NİN CE GÜ ZEL YIL LAR

Y.C. & W.G.