# - HÜSEYNİ ŞARKI -

## SEN ve Ben

Usûlü: Curcuna
♩: 84 Süre: 3'55

Güftesi: Dr. Bekir NUTLU
Bestesi: Hasan Dede DİNÇ

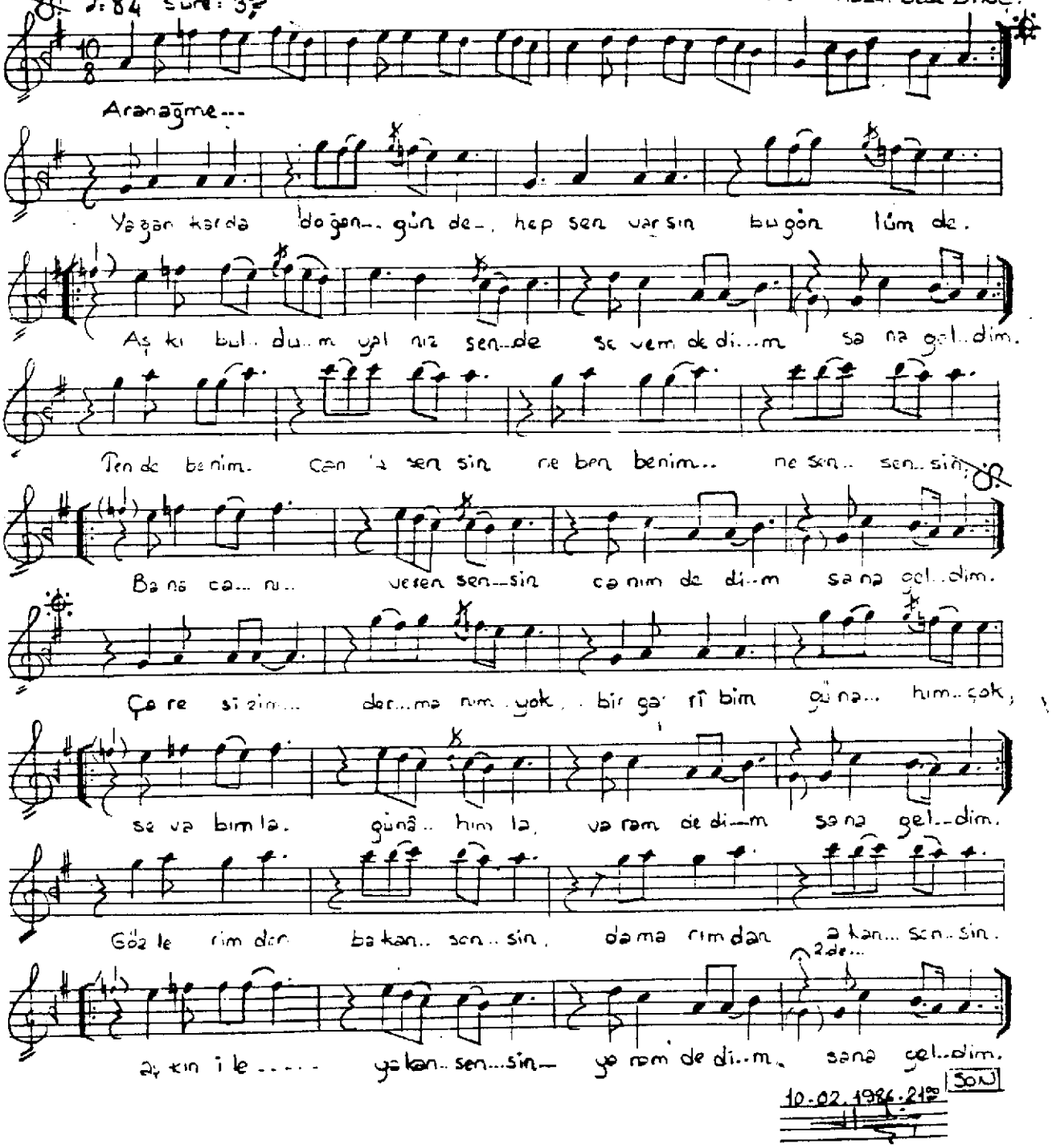


Yağan karda doğan günde
Hep sen varsın bu gönlümde
Aşkı buldum yalnız sende
Sevem dedim, sana geldim.

Çaresizim dermanım yok
Bir garîbim günâhım çok
Sevabımla günâhımla
Varam dedim sana geldim.

Tende benim canda sensin
Ne ben benim ne sen sensin
Bana canı veren sensin
Canım dedim, sana geldim.

Gözlerimden bakan sensin
Damarımdan akan sensin
Aşkın ile yakan sensin
Yanam dedim sana geldim.