İstanbul Erkek Lisesi Marşı

(Sakarya Marşı)

Beste : ?

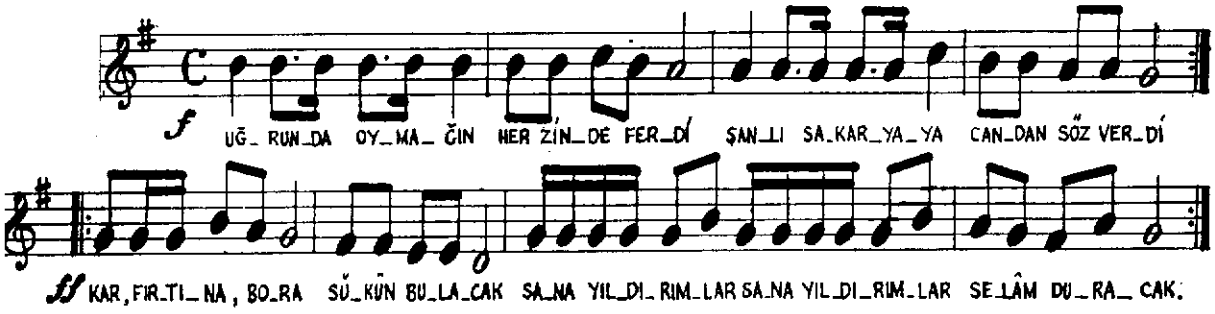

Uğrunda oymağın her zinde ferdi
Şanlı Sakarya'ya candan söz verdi
Kar, bora, fırtına sükûn bulacak
Sana yıldırımlar selâm duracak

Her yerde inlesin gürleyen sesi
İstanbul yıldızı Erkek Lisesi
Kar, fırtına, bora sükûn bulacak
Sana yıldırımlar selâm duracak