Zekâi zade Hafiz Ahmet efendinin sultani Yegâh Yürük semaisi

زکائی زاده حافظ احمد افندی سلطانی بکاه یوروک سماعی

5

(10) 23

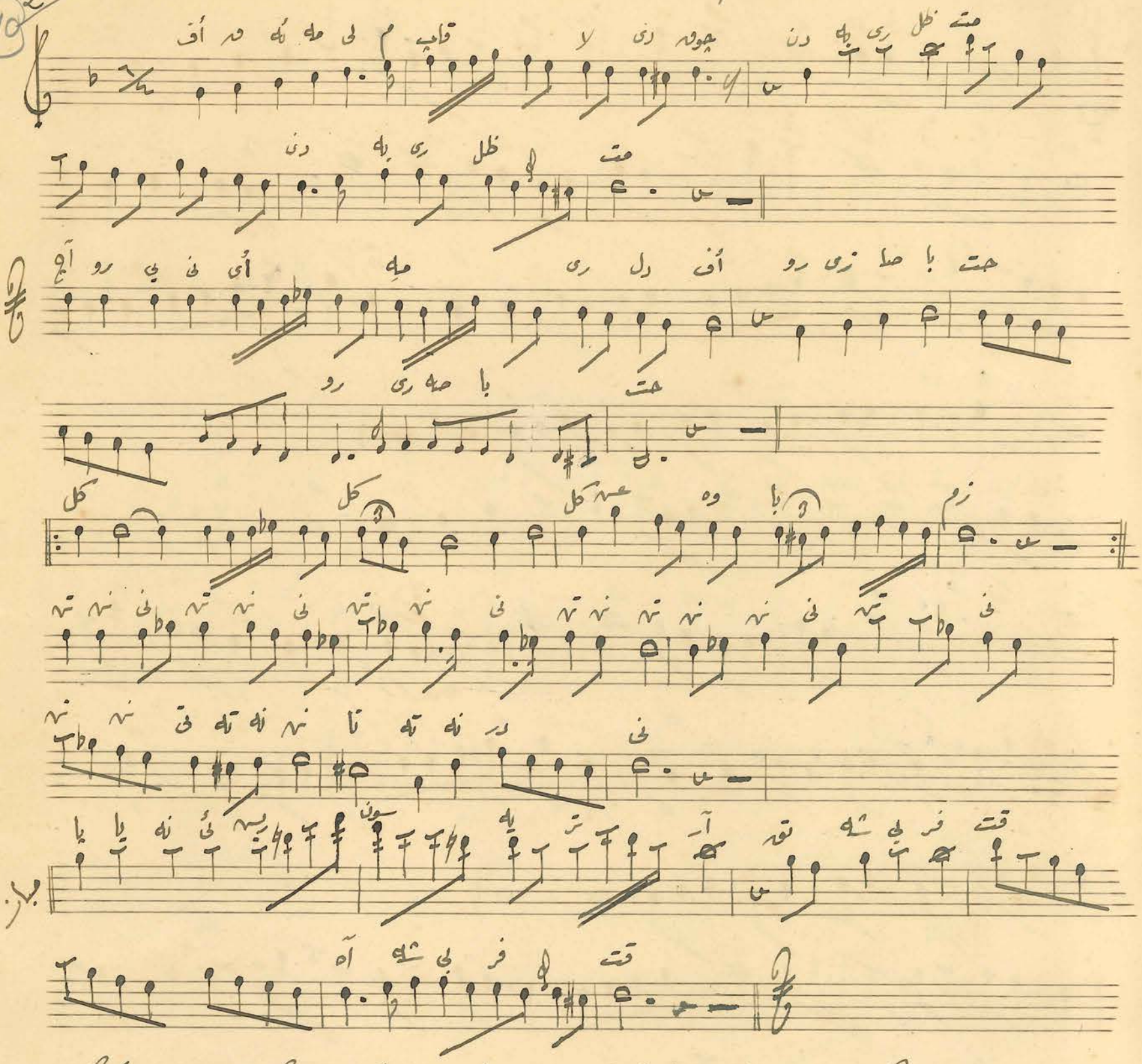

ufku emelim kaplade çoktan beri zulmet
aç ruyini ey meri dil efruzu sabahat
payane erişsün yeter artık şeb'i fırkat
gel gel gel işvebazım tennenni tennenni tennenni
tennen tennen nen ni ten ni ten nenni te nenen
nâ tenedir ni

TDV İSAM KTP.
Cüneyd Kosal Arşivi
No: D-32/8