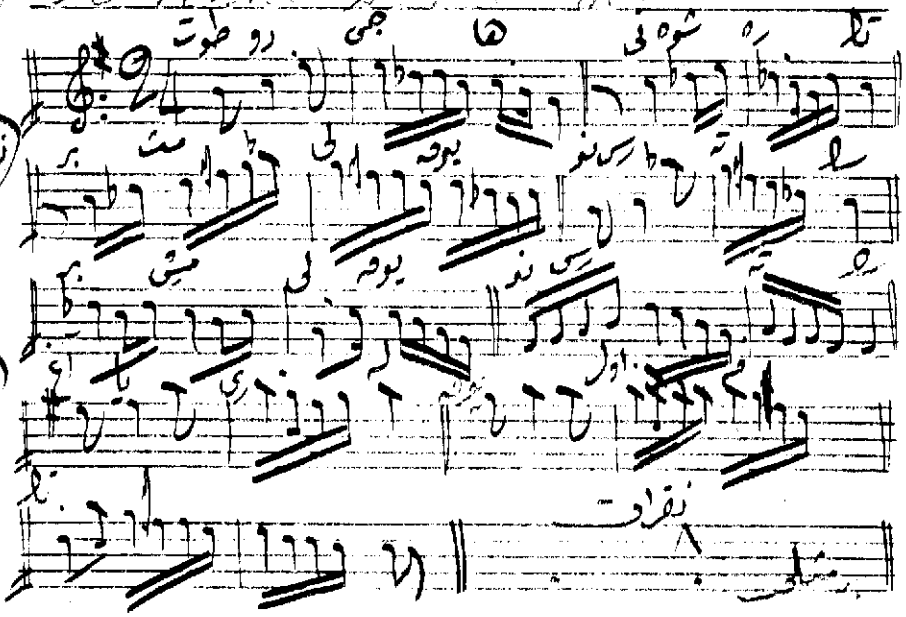شرقی بسته نگار — اصولی رویک — طوتدی جهانی شهرتلک