Molanka Ahmet Bey Kunduran

# Tîr-i çeşmânımla sayd ettin dil-i âvârayi

سلانیکلی احمد افندینک – قارچغار – شرقی – تیر چشمانکه صید ایتدک دل آواره‌یی –

اصول : اقصاق بوردوقه

Aksak (Yürükçe)

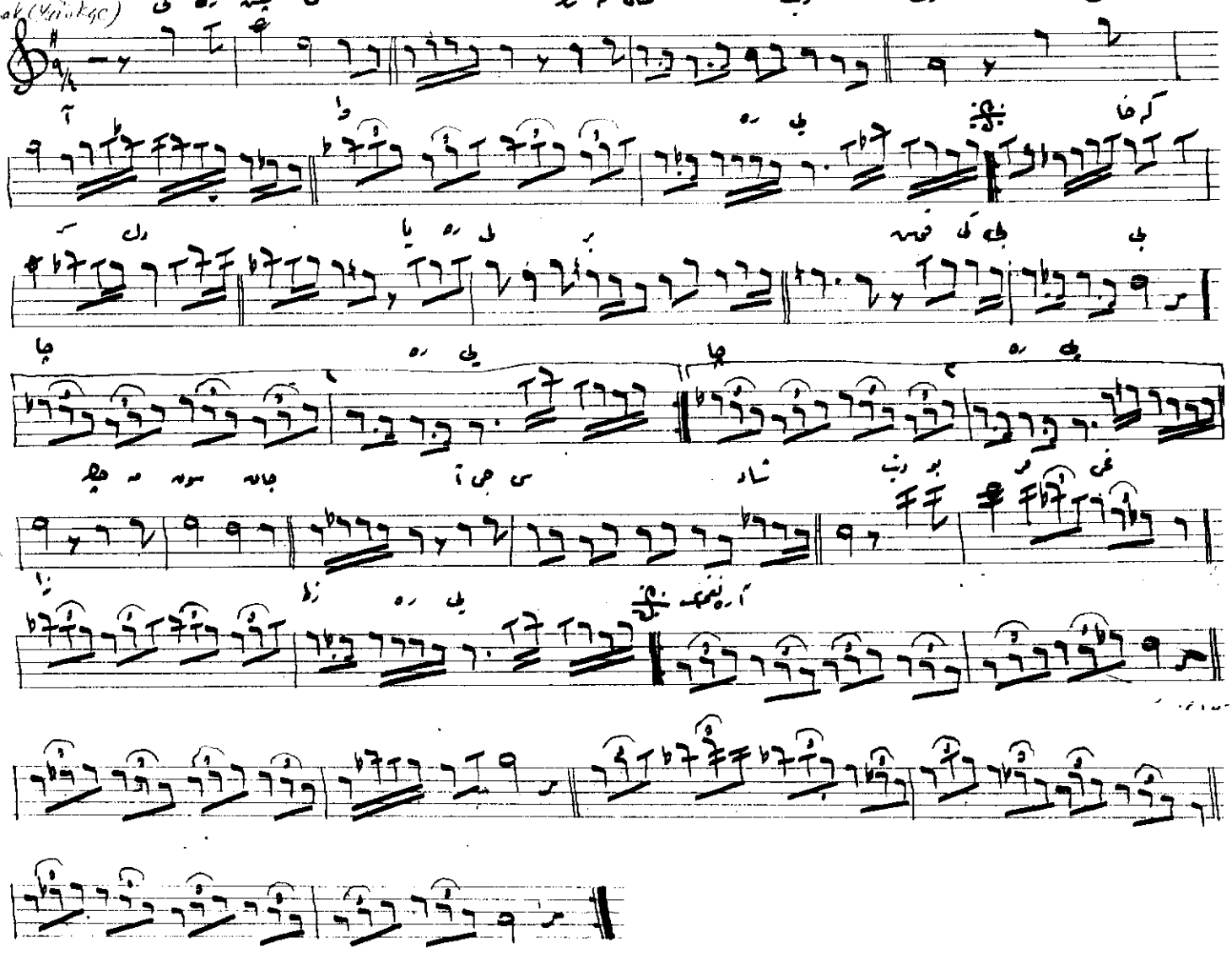

قارچغار

تیر چشمانکه صید ایتدک دل آواره‌یی
جانکه سردک باره‌یی برقصه‌یی سیاره‌یی
گیسو یه جانه آجیب شادانیب بورج زاره‌یی
نقرات
جانکه سردک باره‌یی برقصه‌یی سیاره‌یی

Molanka Ahmet Bey Kunduran