طفل ناکامک آغیار نالهٔ فریادینه — مجاز شرفت — زره‌لر سایان دکلدر آفتابک یادینه

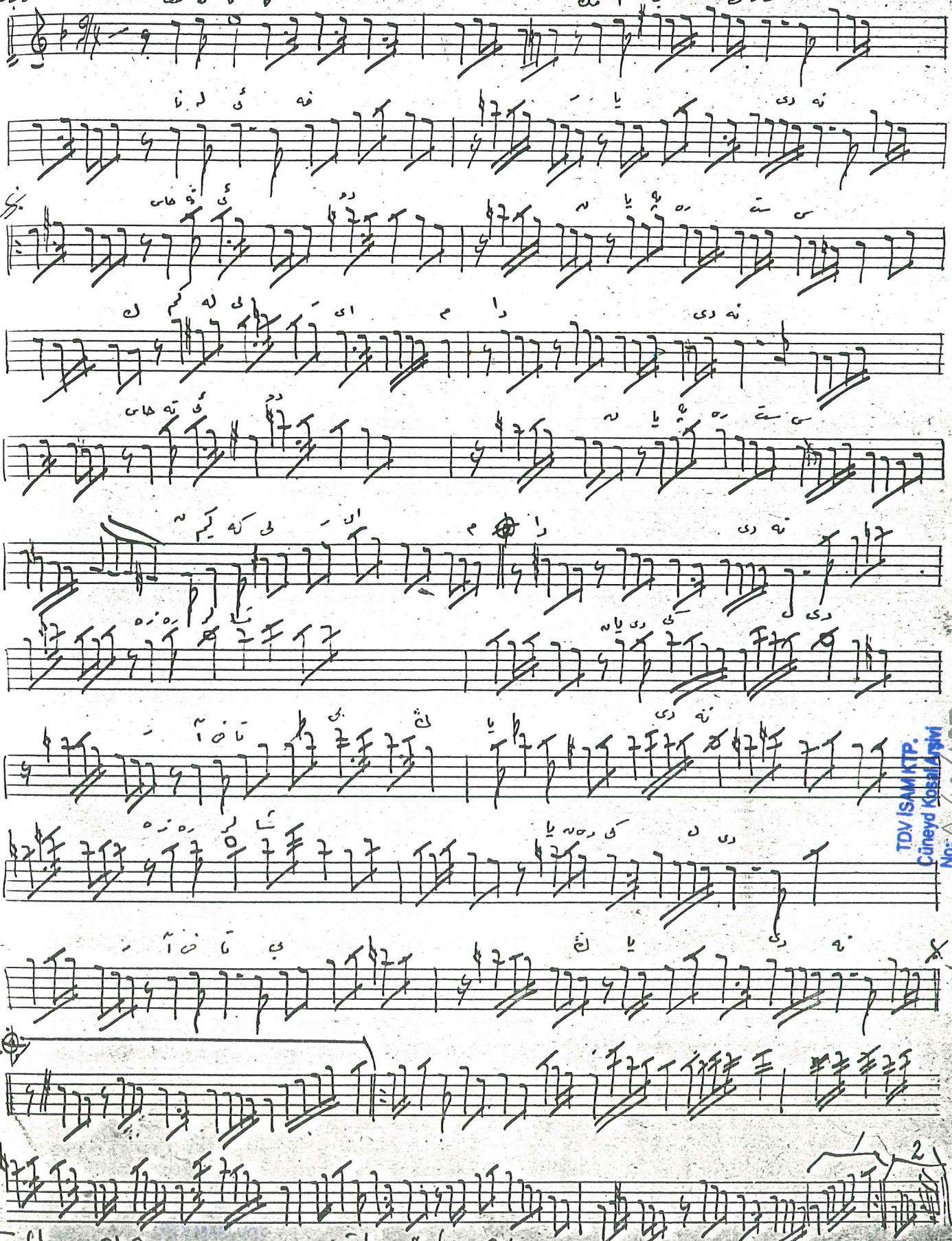

خستهٔ دنیا پرستک کیم کلور امدادینه — جمیل افق — هپ بتون کندک سیبک کنینک بربادینه

Hicaz

Cemil Ef

Tifl-ı nâkâmın acınmaz nâle vü feryâdına

TDV İSAM KTP.
Cüneyd Kosal Arşivi
No: D-60/187