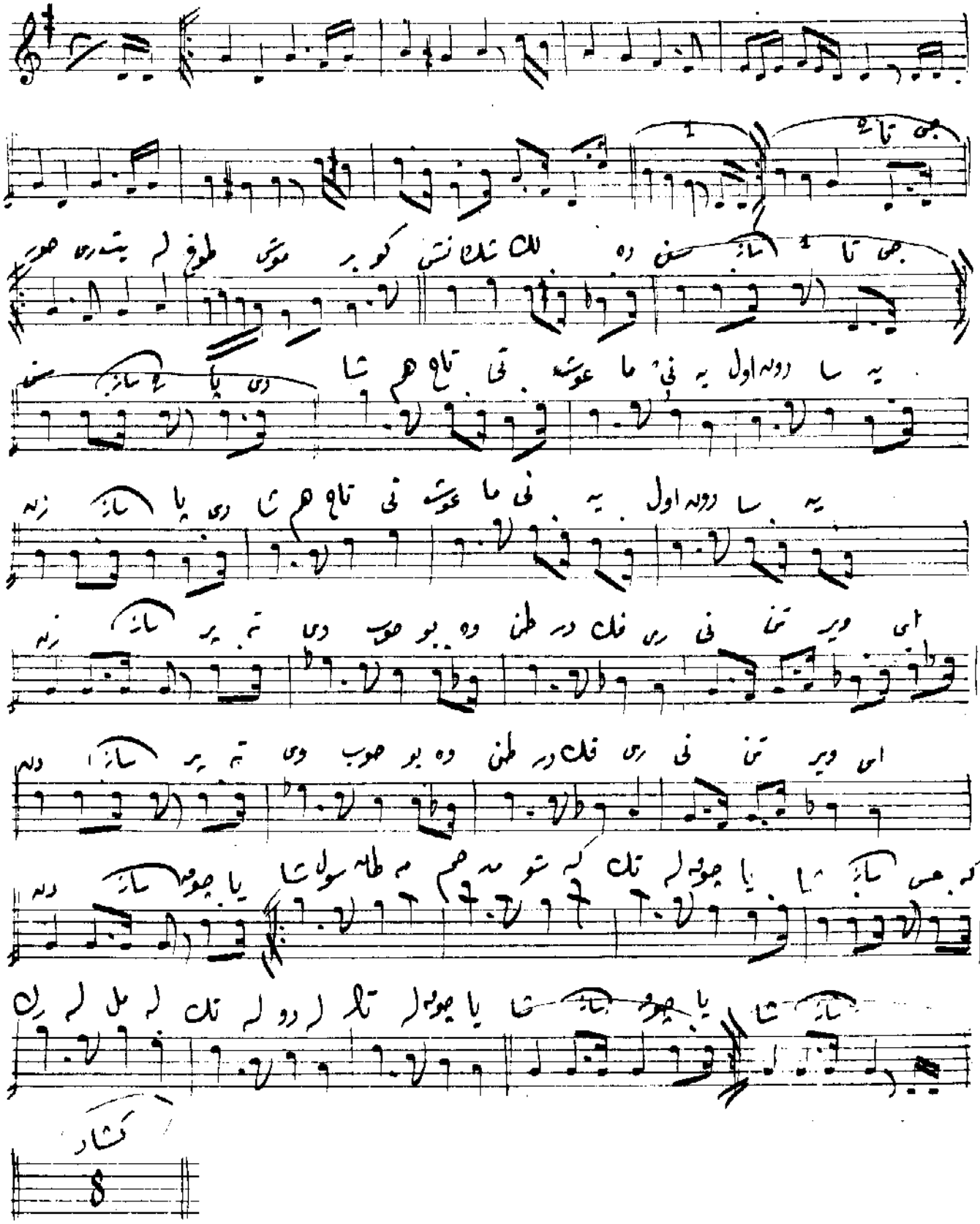ملی ماشین سلطانی — اصولی دوبلا — اسماعیل حقی بابک