

Sofyan

Sabā ilahî

Güfte: Yunus (K.S)
Beste: Veysel Dalsaldı

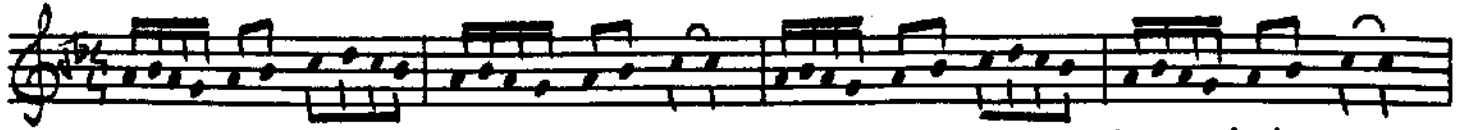

- Şu ri de vü şey da kı lan yâ rince ma li dir be ni
- Ak lı mı ba şım da na lan be ni bu sev da ya sa lan
- Ku lu nu mah zun ey le yen ba ğ rı mı pür hun ey le yen

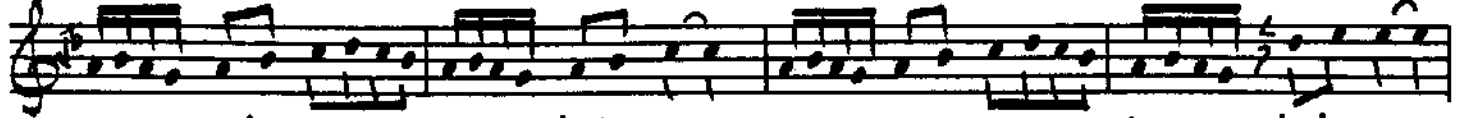

- Şu ri de vü şey da kı lan yâ rince ma li dir be ni
- Ak lı mı ba şım da na lan be ni bu sev da ya sa lan
- Ku lu nu mah zun ey le yen ba ğ rı mı pür hun ey le yen

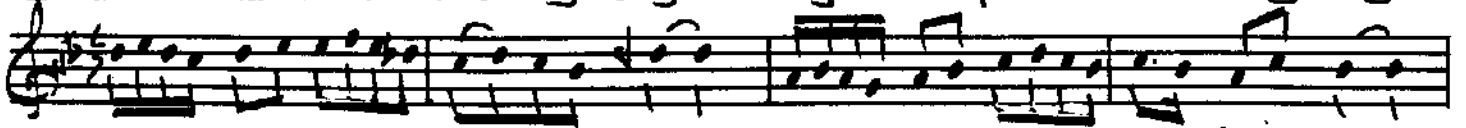

- A lem le re rûs va kı lan ya rince ma li dir be ni
- Bir mürşide ben de kı lan " " " " " " "
- Yu nu su mec nu neyle yen " " " " " " "

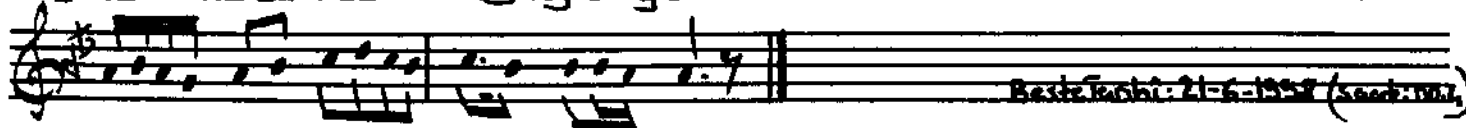

ya rince ma li dir be ni
" " " " " " "
" " " " " " "

Beste Tarihi: 21-6-1958 (saad: m.1)

Bestelerin kendi elyazması notadan
yaşıldı H. Atılgan 30.9.1988

Şûride vü şeyda kılan
Yârin cemalidir benî
Alemlere rûsva kılan
Yârin cemalidir benî

Aklımı başımdan alan
Beni bu sevdaya salan
Bir mürşide bende kılan
Yârin cemalidir benî

Kaddım büküp yay eyleyen
Bağrım delip nây eyleyen
İşim gücüm* zay eyleyen
Yârin cemalidir benî

Gözlerimi giryan eden
Hem ciğerim biryan eden
Hayran ü sergerdan eden
Yârin cemalidir benî

Kulunu mahzun eyleyen
Bağrımı pür-hun eyleyen
Yûnus'u mecnun eyleyen
Yârin cemalidir benî