KÜRDİLİHİCAZKAR Şarkı

(Bahar Gelir)

Söz ve Müzik
Teoman Önaldı

Curcuna

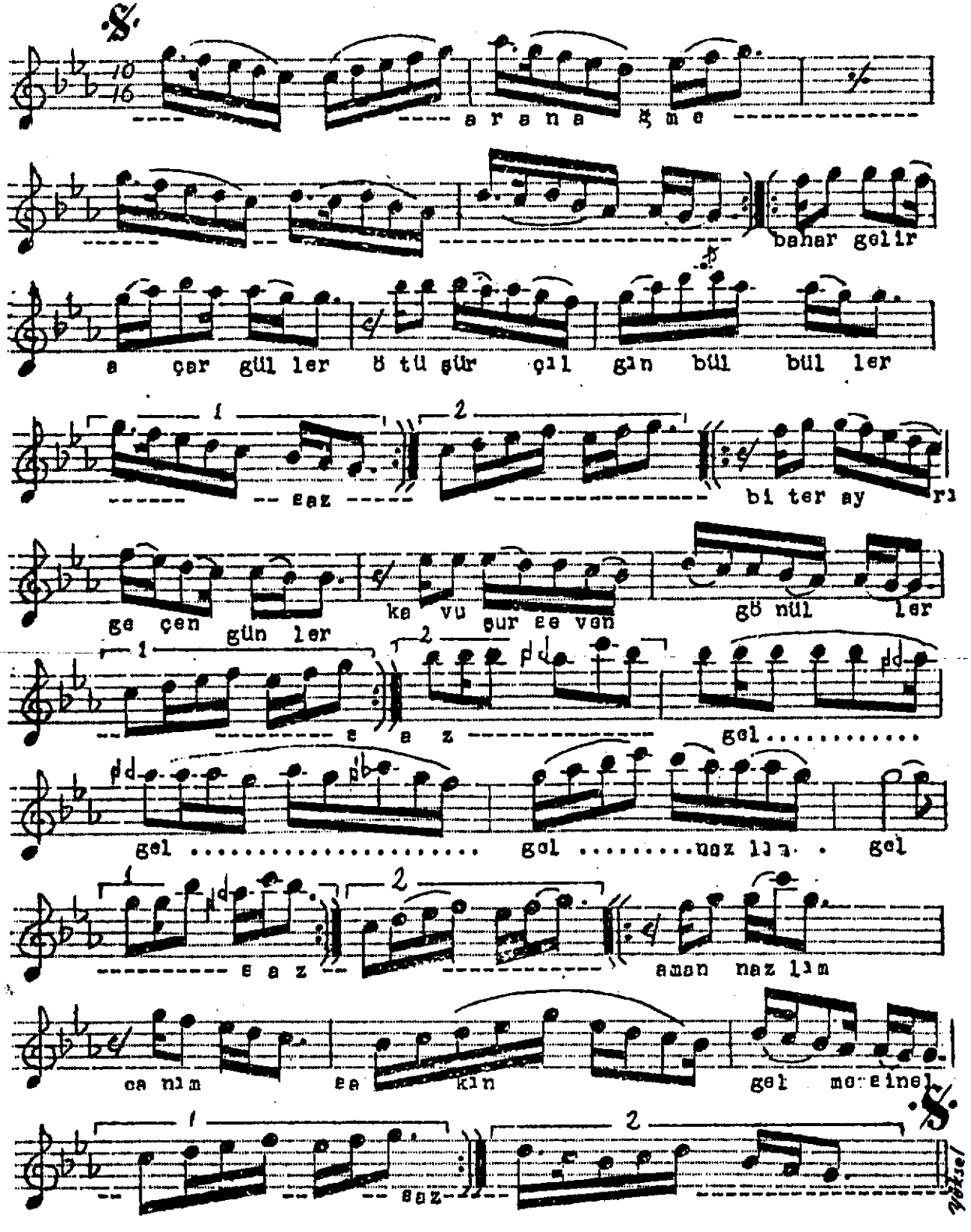

Bahar gelir açar güller
Ötüşür çılgın bülbüller
Biter ayrı geçen günler
Kavuşur seven gönüller

Baharın kokusu hoştur
Seven her mevsim sarhoştur
Ayrı geçen gönülleri
Büyük tanrım sen kavuştur.

Gel nazlım gel canım gel
aman nazlım canım sakın gelmesin el.