

Aranagmesi

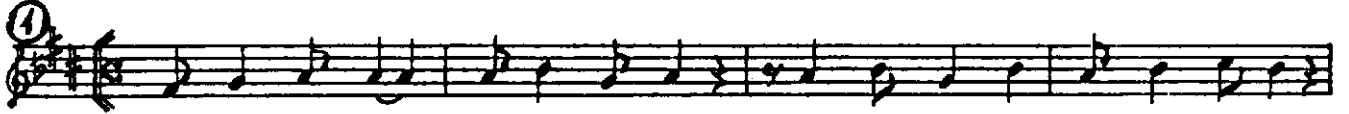

Şu gön lü mü bi len gi bi hem a lan hem ve ren gi bi

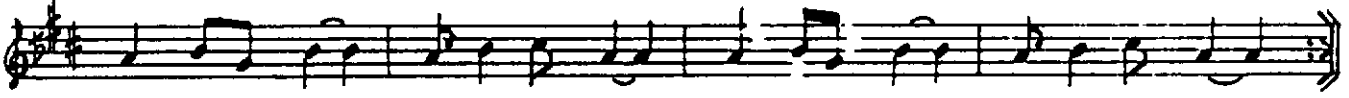
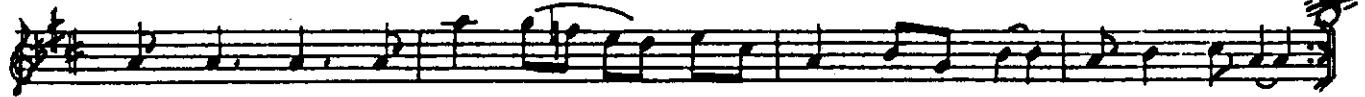

e lâ lem de ğil ben gi bi sev me li sin gö nül be ni

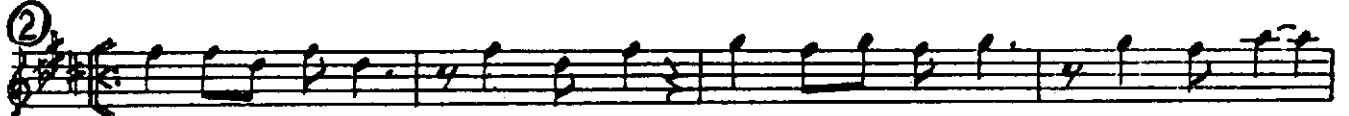

Kim se ye he sap ver me den kim se yi ü züp yer me den



Bu sev dâ yı ür küt me den sev me li sin gö nül be ni

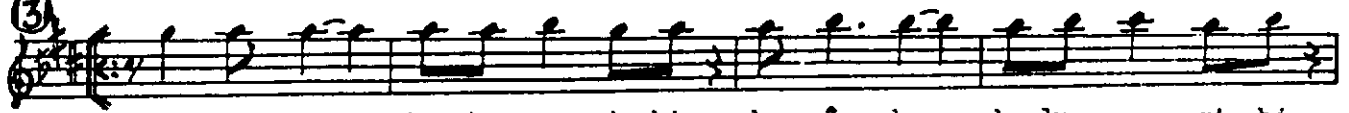

Yan ma dan tu tu şan gi bi de rûn da bu lu şan gi bi



yü rek te ko nu şan gi bi sev me li sin gö nül be ni



Pe şin de ki göl gen gi bi can koy du ğun ül ken gi bi



hâ sı lı gö nül den gi bi sev me li sin gö nül be ni

Şu gönlümü bilen gibi, hem alan hem veren gibi  
Elâlem değil ben gibi, sevmelisin gönül beni..

Kimseye hesap vermeden, kimseyi üzüp yermeden  
Bu sevdâyı ürkütmeden, sevmelisin gönül beni..

Yanmadan tutuşan gibi, derûnda buluşan gibi  
Yürekte konuşan gibi, sevmelisin gönül beni..

Peşindeki gölgen gibi, can koyduğun ülken gibi  
Hâsılı gönülden gibi, sevmelisin gönül beni.