

## DEĞİŞMELİ

## ACEMAŞIRAN ŞARKI

Müzik: Arif Sami TOKER

Söz: Yûnus - Y.K.BEYATLI

(T.Aksağı-Düyek)

(Şol Cennetin - Hâfızın Kabri)

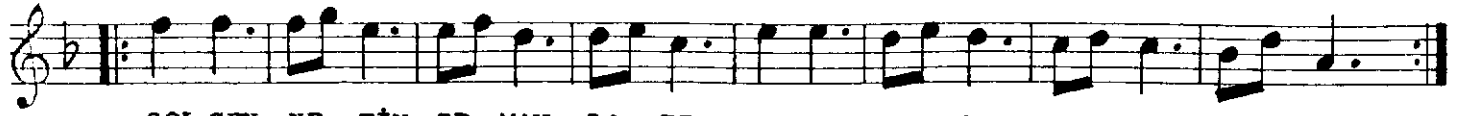

ŞOL CEN NE TİN IR MAK LA RI A KAR AL LAH AL LAH DE YU  
HEMİ ÇİN DE BU RAK LA RI OT LAR AL LAH AL LAH DE YU



OL AL LA HIN ME LEK LE Rİ DA İM TES BİH TE DİL LE Rİ



CENNET BA ĞI Çİ ÇEK LE Rİ KO KAR AL LAH AL LAH DE YU

DÜYEK



HA FI ZİN ... KAB Rİ O LAN BAH ÇE DE BİR (Saz .....)



GÜL ..... VAR .... MIŞ (Saz .....)



..) YENİ DEN ... HER GÜN A ÇAR .... MIŞ KANA



YAN ..... REN ..... GİY LE

(SERBEST)



GECE BÜL BÜL AĞA RAN VAKTEKA DAR AĞ LAR... MIŞ

Ritmli



ES ..... KİŞİ RA .... Zİ HA YÂL ET Tİ REN A

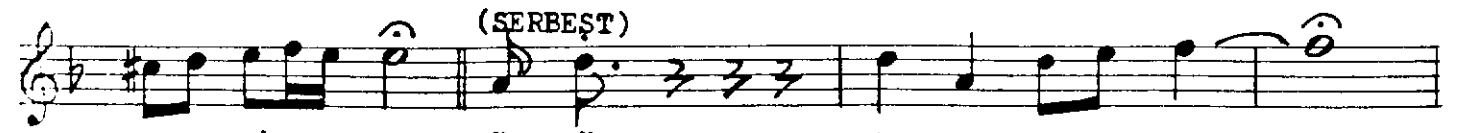

HEN GİY .. LE Ö LÜM A SU DE BA HAR



UL KE Sİ DİR BİR ..... RİN .....

..... DE (Saz .....)

.....) KAL Bİ HER ... YER DE BU HUR ..... DAN

Gİ Bİ YIL LAR CATÜ TER VESE RİN SEL VİLER AL TIN

DA KA LAN .....

(Ritmli)

KAB ..... RİN DE (Saz ...) HER SE HER

BİR ..... GÜLA ÇAR (Saz .....) HER GE CE

SON

BİR BÜL ..... BÜLÖ TER E.B.

ŞOL CENNETİN IRMAKLARI  
AKAR ALLAH ALLAH DEYU  
HEM İÇİNDE BURAKLARI  
OTLAR ALLAH ALLAH DEYU

OL ALLAHIN MELEKLERİ  
DAİM TESBİHTE DİLLERİ  
CENNET BAĞI ÇİÇEKLERİ  
KOKAR ALLAH ALLAH DEYU

HÂFİZİN KABRİ OLAN BAHÇEDE BİR GÜL VARMİŞ  
YENİDEN HER GÜN AÇARMİŞ KANAYAN RENGİYLE  
GECE BÜLBÜL AĞARAN VAKTE KADAR AĞLARMİŞ  
ESKİ ŞİRÂZİ HAYAL ETTİREN ÂHENGİYLE

ÖLÜM ÂSÜDE BAHÂR ULKESİDİR BİR RİNDE  
KALBİ HER YERDE BUHÛRDAN GİBİ YILLARCA TÜTER  
VE SERİN SELVİLER ALTINDA KALAN KABRİNDE  
HER SEHER BİR GÜL AÇAR, HER GECE BİR BÜLBÜL ÖTER

(YÛNUS EMRE - YAHYÂ KEMÂL BEYATLI)