Aksak (orta)
(♪.108)

EVCÂRÂ ŞARKI
(Yazlar az kaldı gülüm)

Güfte: Mehmet Çınarlı
Beste: Cinuçen Tanrıkorur

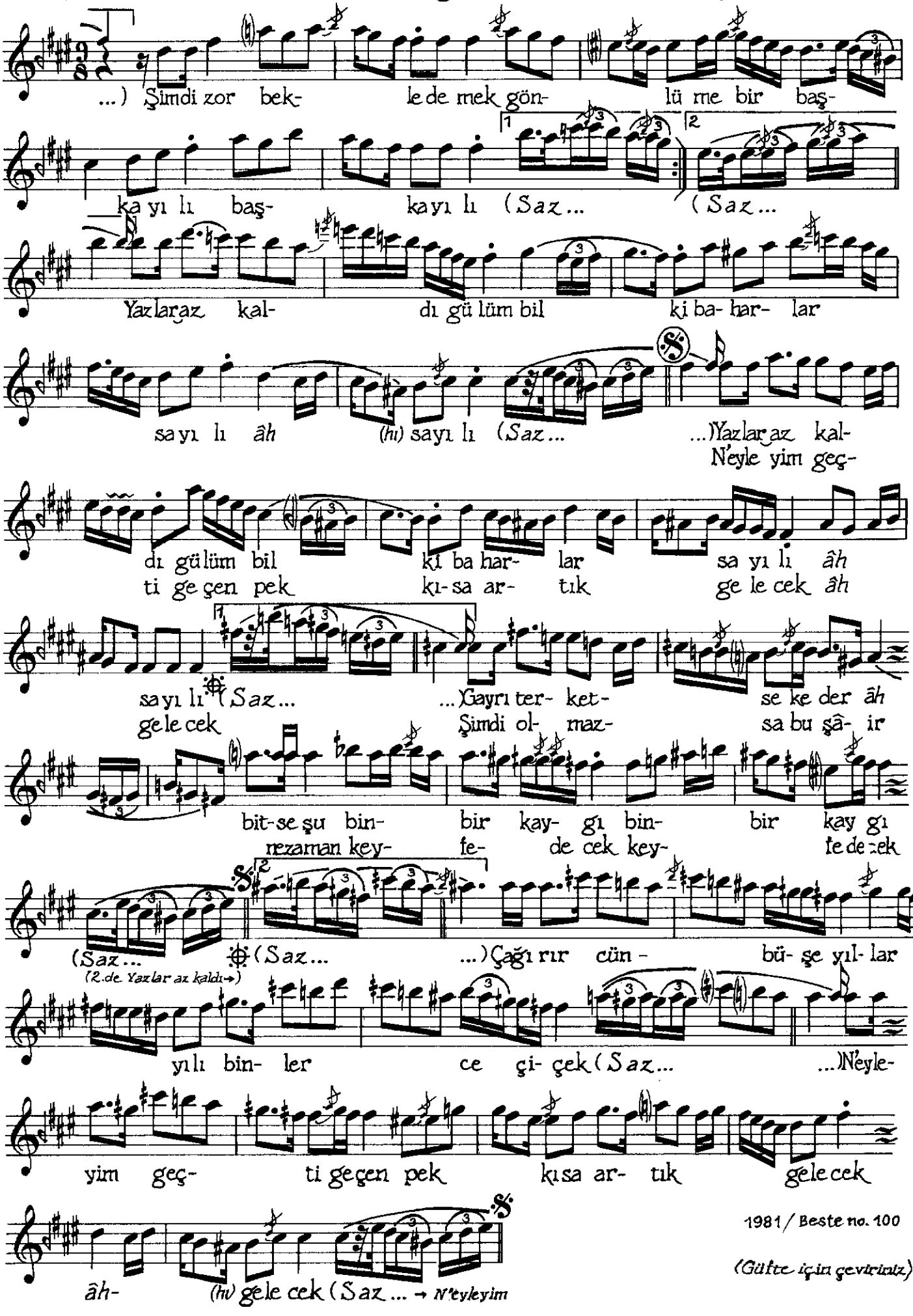

1981 / Beste no. 100

(Güfte için çeviriniz)

Şimdi zor "Bekle!" demek gönlüme, "bir başka yılı"
Yazlar az kaldı gülüm, bil ki baharlar sayılı
Gayrı terketse keder, bitse şu binbir kaygı
Yazlar az kaldı gülüm, bil ki baharlar sayılı

Çağırır cünbüşe yıllar yılı binlerce çiçek
N'eyleyim, geçti geçen, pek kısa artık gelecek
Şimdi olmazsa bu şâir ne zaman keyfedecek
Yazlar az kaldı gülüm, bil ki baharlar sayılı

Mehmet Çınarlı