

Beyati buselik makamında nakş yürük semai

ZEKÂİ DEDE EFENDİ

yürükce

A hı şe bi a şı ka ni bi dil şe bi a
a hı be gi riş me i i na yet be gi riş
şı ka ni bi dil şı şe bi
me i i na yet na za ri
di ra zi ba şed
be ha li ma kün
oh be li ya
be li ya
rim a hı tū bi ya kez ev ve li
rim a hı ki dü a yi der di men
şeb tū bi ya kez ev ve li
dan ki dü a yi der di men
şe bi de ri sub hı ba zi ba
na ni zi se ri ni ya zi ba
şed şed şed
di be li ya rim ah te nent en ten
di be li ya rim ah
ni te ne ni ten na te ne dir

Beyati buselik makamında nakş yürük semai

ZEKÂİ DEDE EFENDİ

yürükce

A hı şe bi a şı ka ni bi dil şe bi a
a hı be gi riş me i i na yet be gi riş
şı ka ni bi dil şı şe bi
me i i na yet na za ri
di ra zi ba şed
be ha li ma kün
oh be li ya
be li ya
rim a hı tū bi ya kez ev ve li
rim a hı ki dü a yi der di men
şeb tū bi ya kez ev ve li
dan ki dü a yi der di men
şe bi de ri sub hı ba zi ba
na ni zi se ri ni ya zi ba
şed şed şed
di be li ya rim ah te nentenen ten
di be li ya rim ah
ni te ne ni ten na te ne dir

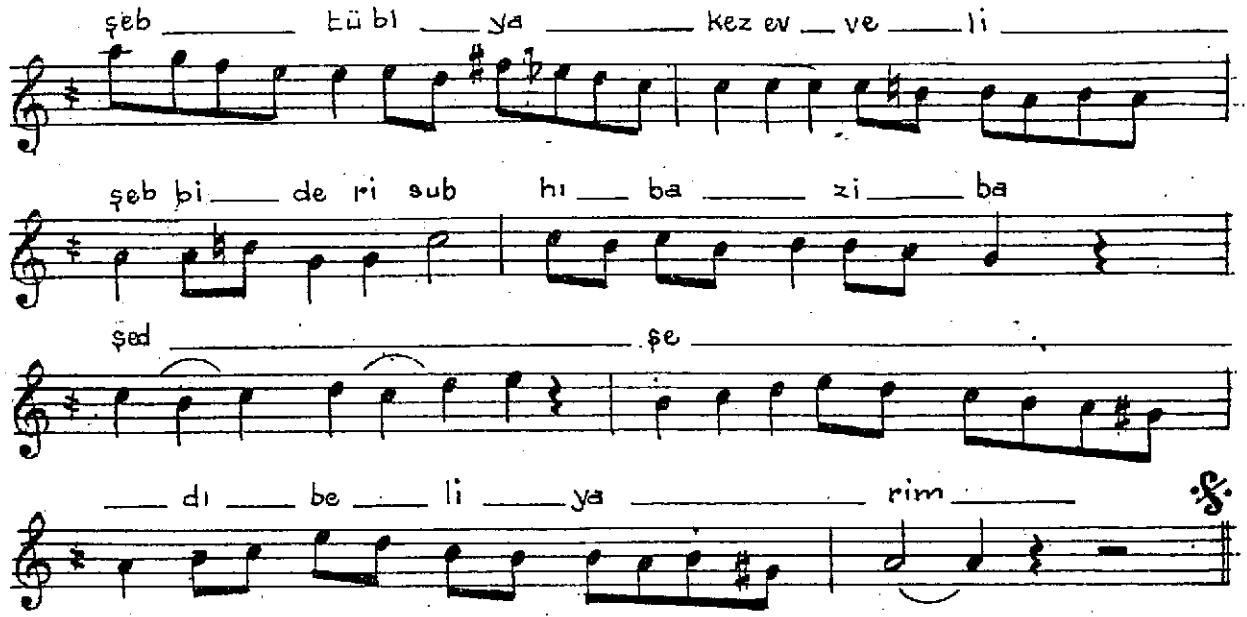

G Ü F T E S İ

Şebi aşıkani bidil çi şebi diraz başed beli yarım
Tü biyakez evveli şeb deri subhı baz başed beli yarım

TERENNÜM

Tenen tenen ten ni tene ni ten na tene dir ney (mükerrer)
Terdilli terdilli terdilli tene nen det dere dilli ney vay „
Yar yar yar beli yarım dost dost dost beli mirim
Tü biyakez evveli şeb deri subhı baz başed beli yarım

BENDİ SANI

Be girişmei inayet nazari behali makün beli yarım
Ki düayı derdi mendan zi seri niyaz başed beli yarım

TERENNÜM