

Salvan

Rast Hekâmında Âlâkî

Güfte: Şeyh Fuad
Bate: ? SABÂNÎ

ŞA ŞAH HÜ SEY NİN FIR KA TİY LE
KE KER BE LÂ DA GÂE RU ŞUR LAR
KE KER BE LÂ DA ASK İ GİN DE
KU KUT BU Â LEM ŞEY SEY HI ŞA BA
O OL YE Zİ DE CÂ NÜ DİL DEN
HE HEM MU HAM MED MEC Lİ SİN DE

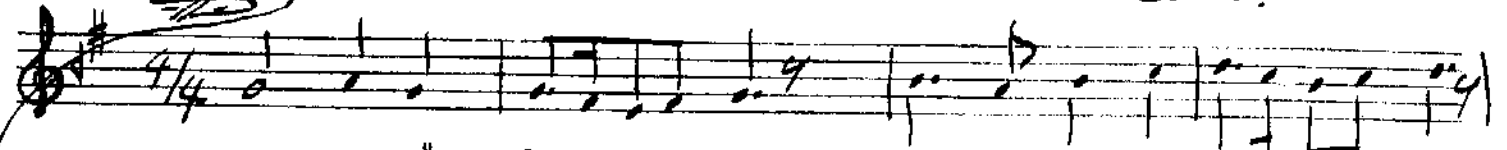

A AĞ LA YAN GEL SÜN BE RU
YÂ YÂ MU HAM MED YÂ A Lİ
CÂ CÂ Nİ LE O LUP ŞE HİD
Nİ --- A ZİZ ER KÂ Nİ DİR
LÂ LÂ NET İ DEN LER DE NİZ
CÂ CÂ Rİ YÂR İ LF GE LÜP



Â HÜ VÂH İ DÜP DE MÂ DEM İN LE YEN GEL SÜN BE RU
Sİ NE Sİ NE ŞER HA LAR LA DÂE VU RANGEL SÜN BE RU
Sİ NE SİN ÇÂK EY LE YÜB KAN LAR SA ÇAN GEL SÜN BE RU
YÖ Mİ A ŞÜ RE A Yİ İH YÂ İ DEN BEL SÜN BE RU
OL PE Lİ DE SEB BÜ LÂ NET EY LE YEN GEL SÜN BE RU
EY FU Â Dİ HÂL İ LE İR ŞÂD O LAN GEL SÜN BE RU

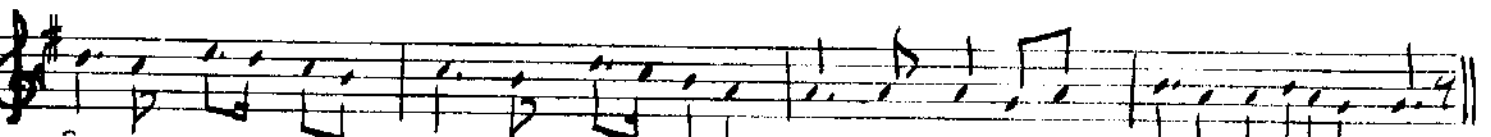

ÂH Hİ MEV LÂM VÂH HÜ SEY NİM DOST ŞE Hİ Dİ KER BE LÂ

16.2.1987 İdealtape

Yakıştan atılmış bir notadan okunmuş
sekişide düzleştirilmiştir