

KÜRDİLİHİCAZKÂR ŞARKI
(SÖYLENME DİK SÖZLERİM)

SÖZ : AHMET ILGAZ
MÜZİK: YILMAZ YÜKSEL

DÜYEK

♩ = 160



.....ARANAGME.....

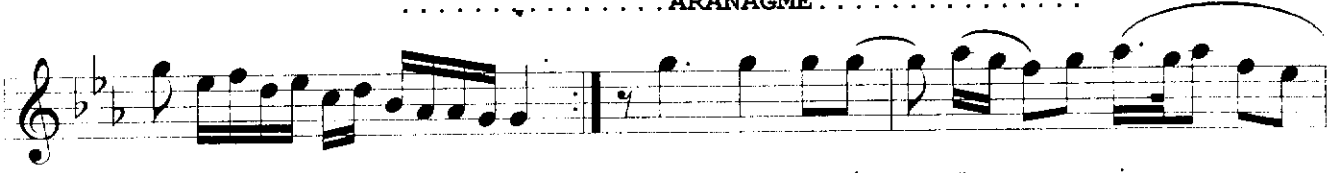

SÖY LEN ME DİK SOZ LE RİM



DU DA Ğİ MIN U CUN DA DU DA Ğİ MIN



U CUN DASAZ.....



HAS RE TİN CAN E VİM DE



DUY GU LA RİN BUR CUN DA DUY GU LA RİN



BUR CUN DASAZ.....

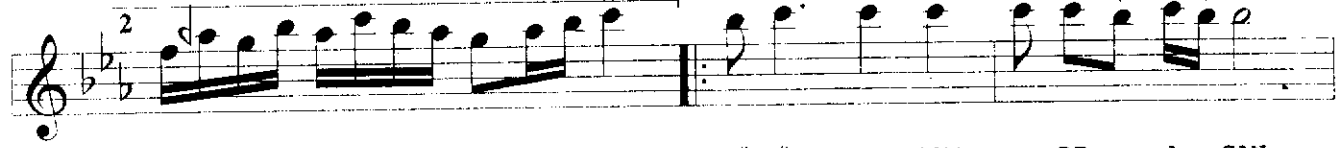

GÖ NÜL BAH ÇEM DE A ÇAN



BİR KI ZİL GON CA GÜL SÜN BİR KI ZİL GON



CAGÜL SÜNSAZ.....

.....SAZ..... AÇ MA SA KIN SO LAR SIN

Bİ GÂ NE LER AV CUN DA Bİ GÂ NE LER

SON AV CUN DASAZ.....

SÖYLENMEDİK SÖZLERİM DUDAĞIMIN UCUNDA
 HASRETİN CAN EVİMDE DUYGULARIN BURCUNDA
 GÖNÜL BAHÇEMDE AÇAN BİR KIZIL GONCA GÜLSÜN
 AÇMA SAKIN SOLARSIN BİGÂNELER AVCUNDA

TUNCA YÜKSEL
 29.9.1999