

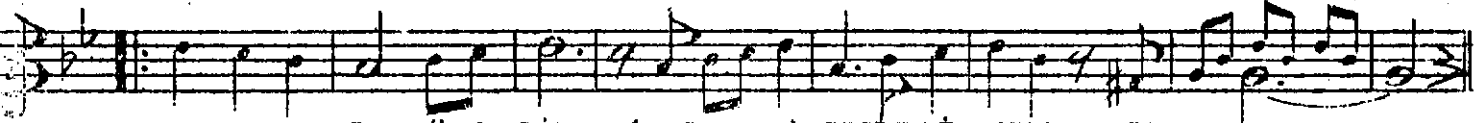

(ARANAĞME

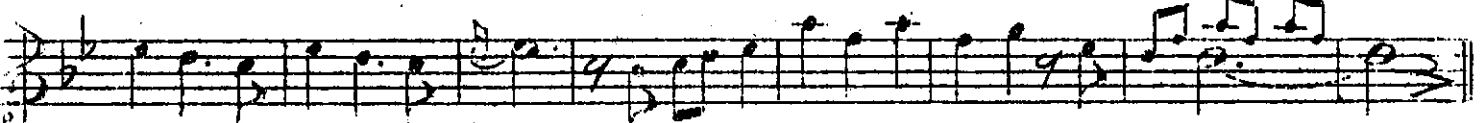

SON ŞARKIM LA GÜZE LİM (SAZ) SESLE Nİ YORUM SA NA



AŞKIN LA DİVA NE YİM (SAZ ...) NE OLUR İNAN BA NA

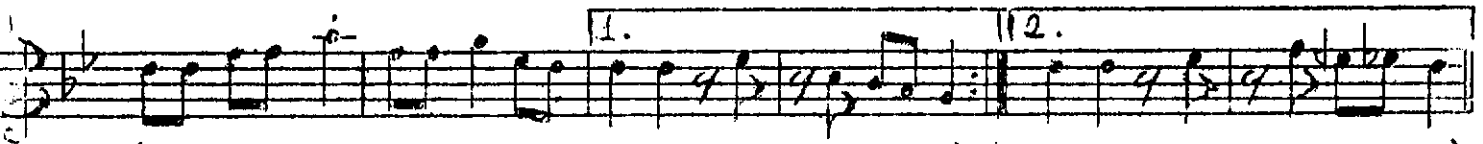

(SAZ)

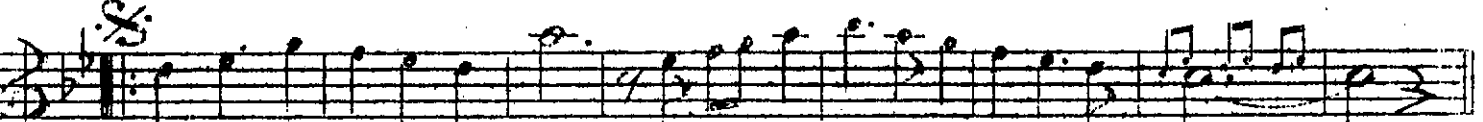
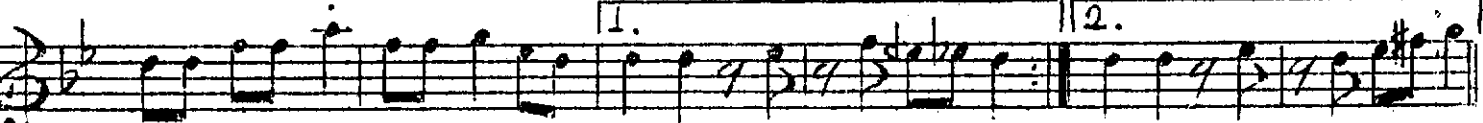
DE VA SIZ DERDE DÜŞ DÜM (SAZ ...) YALVARI YORUM SA NA
GEL AR TIK GEL SEVGİ LİM YAP MA AL LAHAŞ KI NADER DİM SEN SİN MELE ĞİM (SAZ ...) DE VA Sİ SEN OL BA NA
SON ŞARKIM LA GÜZE LİM YALVA RI YORUM SA NA

(SAZ)

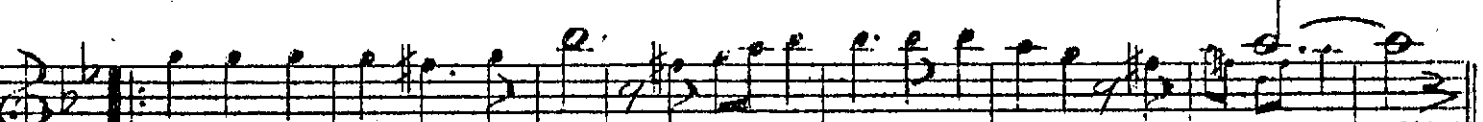

İ ÇİN DE Kİ ŞÜP HE Yİ (SAZ ...) SAKLA MA SÖY LE BA NA

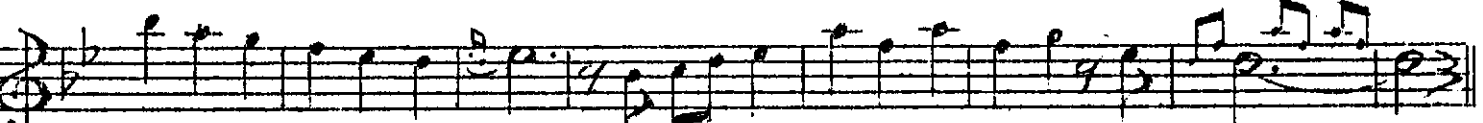

GÜ NA HIM VAR SA ŞA YET (SAZ) ÇEKEYİM YA NA YA NA

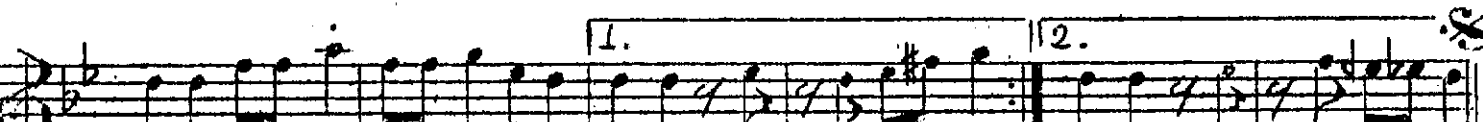

(SAZ)

SON ŞARKIMLA GÜZELİM, SESLENİYORUM SANA
AŞKINLA DİVÂNEYİM, NE OLUR İNAN BANA
DEVÂSIZ DERDE DÜŞTÜM, YALVARIYORUM SANA
DERDİM SENSİN MELEĞİM, DEVÂSİ SEN OL BANA..

İÇİNDEKİ ŞÜPHEYİ, SAKLAMA SÖYLE BANA
GÜNÂHIM VARSA ŞÂYET ÇEKEYİM YANA YANA
GEL ARTIK GEL SEVGİLİM, YAPMA ALLÂH AŞKINA
SON ŞARKIMLA GÜZELİM, YALVARIYORUM SANA..