Düyek

NİŞÂBUREK ŞARKI

♪:140

"Sevgiyle bakan bir göz isterim"

Müzik: Fethi Karamahmudoğlu
Söz: Nâdide Buluç
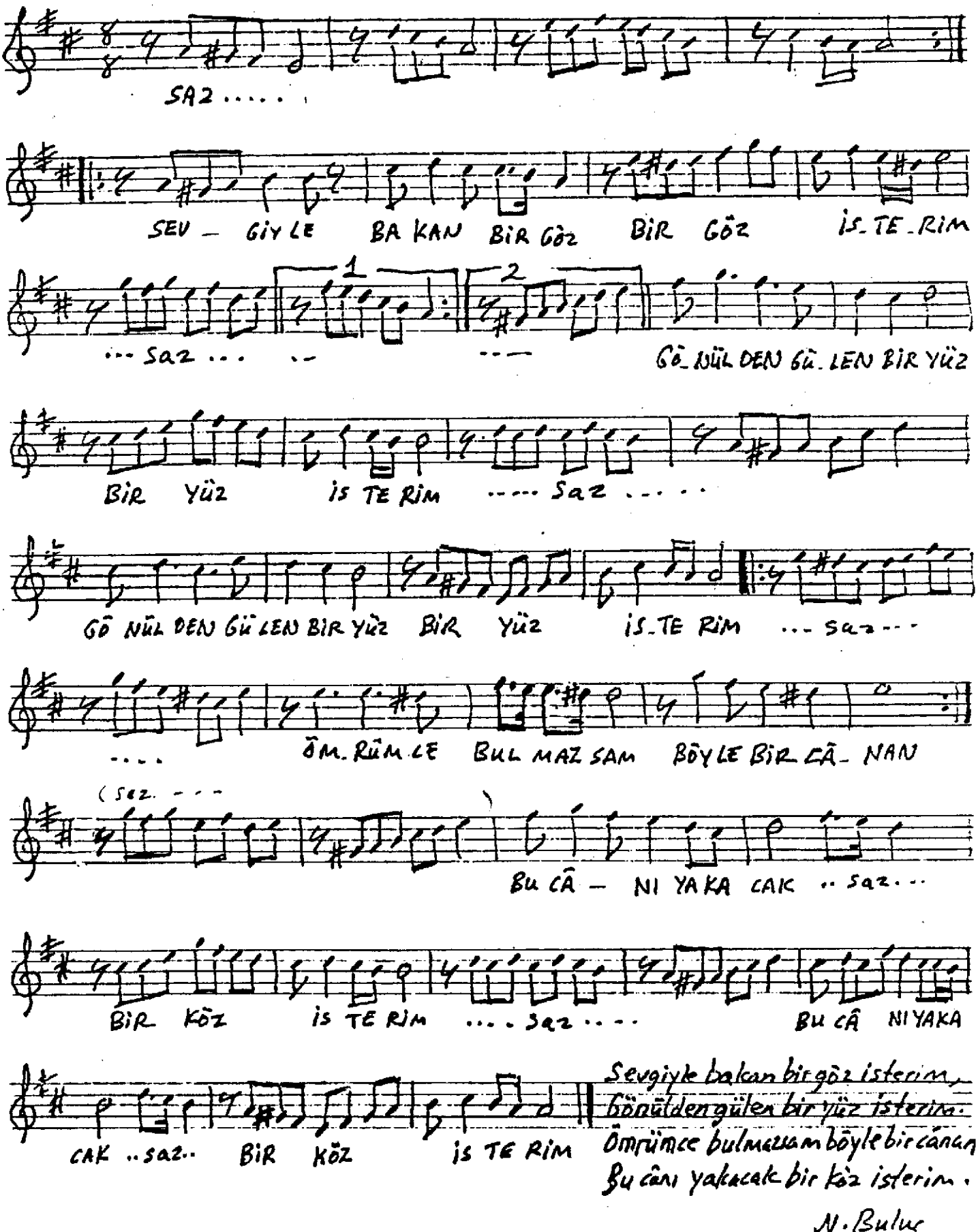
Sevgiyle bakan bir göz isterim,
Gönülden gülen bir yüz isterim.
Ömrümce bulmazsam böyle bir cânan
Bu cânı yakacak bir köz isterim.

N. Buluç