

HİCAZKÂR ŞARKI

Usûlü : SEMAİ

SARI MİMOZAMSIN SEN BENİM

Söz ve Müzik :
Dr. ALÂEDDİN YAVAŞÇA

(♩ = 144)



(ARANAĞMESİ _____)



SA RI Mī MO ZAM SIN SEN BE Nīm (SAZ_____)



HA YÂLBAH ÇE SİN DE GÜL TE NİM (SAZ_____)



ÖM RÜ MÜN BO YUN CA BEN_____ DE NİM (SAZ_____)

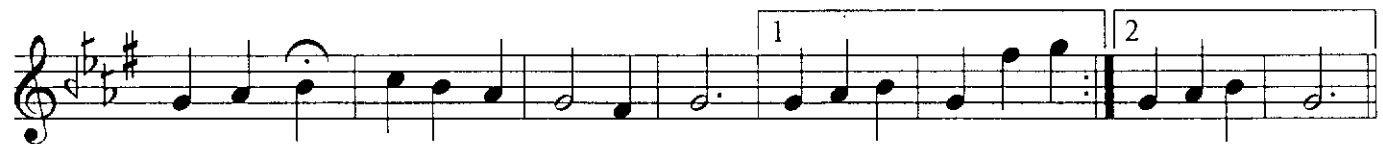

BE NİM SİN SEV Dİ ĞİM SEN BE NİM (SAZ_____) (SAZ_____)



(ARA SAZI_____



HİCAZKÂR ŞARKI

(2. Sahife)

Dr. ALÂEDDİN YAVAŞÇA

NEŞ E LER SA ÇAR SIN HER YER DE (SAZ)

DE VÂ SIN Bİ Lİ RİM HER DER DE (SAZ)

BİR BEN ZE RİN YOK TUR ŞU YER DE (SAZ)

BE NİM SİN SEV Dİ ĞİM SEN BE NİM (SAZ)

BE NİM SİN SEV Dİ ĞİM SEN BE NİM (SAZ) SON
E.B.

SARI MİMOZAMSIN SEN BENİM
HAYÂL BAHÇESİNDE GÜL TENİM
ÖMRÜMÜN BOYUNCA BENDENİM
BENİMSİN, SEVDİĞİM SEN BENİM

NEŞ'ELER SAÇARSIN HER YERDE
DEVÂSIN BİLİRİM HER DERDE
BİR BENZERİN YOKTUR ŞU YERDE
BENİMSİN, SEVDİĞİM SEN BENİM