

## SEGÂH ŞARKI

SEMÂÎ

*Sana Binbir Özlemle Dönceğim Demiştin*

**Beste:Hüseyin ERBAY**

Güfte: İlkan SAN

**♩ = 168**



## ARANAĞME

**⊕ (1) (2)**

$$\Phi(1)$$

SA      NA.....

BIN BIN

ÖZ LEM.....

LE



DÖ NE CE   ĞİM   DE   MİŞ   TİN   ,   DÖ NE CE   ĞİM   DE   MİŞ   TİN

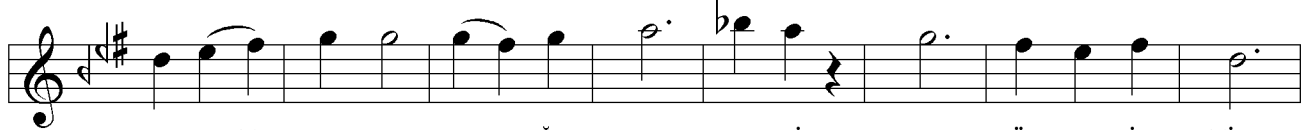

U    NUT    MA   YA    CA    ĞI    NA    HA   Nİ       SEN    SÖZ VER MİŞ    TİN



U NUT MA YA..... CA ĞI NA HA Nİ SEN SÖZ VER MİŞ TİN

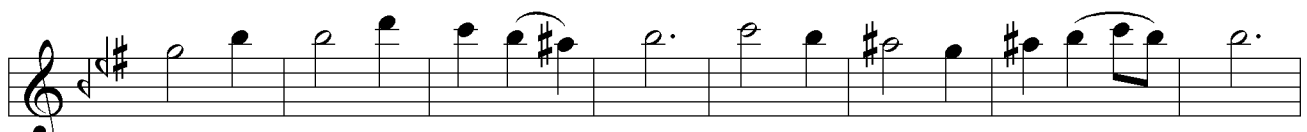

NER DE KAL DI O SÖZ LER NER DE KAL DI YE MİN..... LER



NER DE KAL DI O SÖZ.... LER NER DE KAL DI YE MİN.... LER

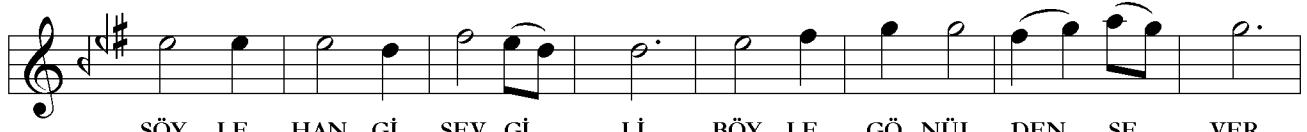

SÖY LE HAN Gİ SEV Gİ Lİ BÖY LE GÖ NÜL DEN SE VER



SÖY LE HAN Gİ SEV Gİ Lİ BÖY LE GÖ NÜL DEN SE VER

§



HA DI GEL

GE LE CEK SEN

HA DÌ DÖN

DÖ NE ÇEK SEN



NAZ      E      DIP

DUR    MA    ÖY

LE.....

# SEGÂH ŞARKI

*Sana Binbir Özlemle Döneceğim Demiştin*

(2)

HA Dİ SEV SE VE CEK SEN HA Dİ GEL GE LE CEK SEN

BEK LE TİP DUR MA BÖY LE..... D.C. (SON)

DUY SE Sİ Mİ DUY AR..... TİK

GÖZ YA ŞİM DÖNDÜ SE LE GÖZ YA ŞİM DÖNDÜ SE LE

YE TER BUN CA ÇEK Tİ ĞİM YE TER BU KA DAR Çİ LE

YE TER BUN CA ÇEK Tİ ĞİM YE TER BU KA DAR Çİ LE

BA HAR BİT Tİ YAZ BİT Tİ BO ŞA... GEÇ Tİ SE NE..... LER

BA HAR BİT Tİ YAZ BİT Tİ BO ŞA... GEÇ Tİ SE NE..... LER

SÖY LE HAN Gİ SEV Gİ Lİ BÖY LE GÖ NÜL DEN SE VER

SÖY LE HAN Gİ SEV Gİ Lİ BÖY LE GÖ NÜL DEN SE VER

Balkancı

*SANA BİNBİR ÖZLEMLE DÖNECEĞİM DEMİŞTİN  
UNUTMAYACAĞINA, HANİ SEN SÖZ VERMİŞTİN  
NERDE KALDI O SÖZLER, NERDE KALDI YEMİNLER  
SÖYLE, HANGİ SEVGİLİ BÖYLE GÖNÜLDEN SEVER*

*HADİ GEL GELECEKSEN, HADİ DÖN DÖNECEKSEN  
NAZ EDİP DURMA ÖYLE  
HADİ SEV SEVECEKSEN, HADİ GEL GELECEKSEN  
BEKLETİP DURMA BÖYLE*

*DUY SESİMİ DUY ARTIK, GÖZYAŞIM DÖNDÜ SELE  
YETER BUNCA ÇEKTİĞİM, YETER BU KADAR ÇİLE  
BAHAR BİTTİ, YAZ BİTTİ, BOŞA GEÇTİ SENELER  
SÖYLE, HANGİ SEVGİLİ BÖYLE GÖNÜLDEN SEVER  
İlkan SAN*

**BESTE TARİHİ:**

**15.06.1980**

**Vişnelik - ESKİŞEHİR**