

BESTENİGÂR ŞARKI

Usûlü: AKSAK

Müzik : KARNİK GARMİRYAN

Söz : HİCRÎ BEY

NİYE TESİR EDEMEZ NÂLE-Yİ CANGÂH SANA ?

Bestenigâr Şarkı
(Sayfa - 2)

Karnik Garmiryan

Niye Tesir Edemez Nâle-yi Cangâh Sana ?

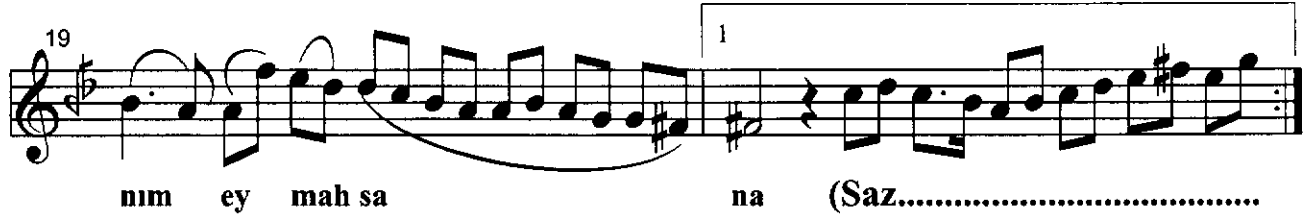

Kalbim, Emel-i Aşkını Gel Doktora Söyle

NİYE TESİR EDEMEZ NÂLE-Yİ CANGÂH SANA ?
GÜLME YÜZÜME BENİM, DARGINIM EY MAH SANA
VİRE İNSAF MELEĞİM HAZRET-İ ALLAH SANA
GÜLME YÜZÜME BENİM, DARGINIM EY MAH SANA.

GÜLE TESİR Mİ EDER NÂLE-Ü FERYAD HEZAR ?
NE KADAR İNLESE DE, EYLESE DE AH-Ü ZÂR
ŞÖYLE İLÂN-I SİTEM EYLEME DE "HİCR-İ" ZÂR
GÜLME YÜZÜME BENİM, DARGINIM EY MAH SANA.

(Hicri Bey)

- Nale : (Farsça) İnleme, inilti.
Cangâh :
Vire :
Mah : (Farsça) 1) (Astr.) Ay. 2) Yılın on ikide bir bölümü
Hezar : (Farsça) Bülbul
Zâr : (Farsça) Sesle ağlayan, inleyen.