Usûl: Ağıraksak

Hüzzam Şarkı

Musullu Hafız Osman Ef.

6

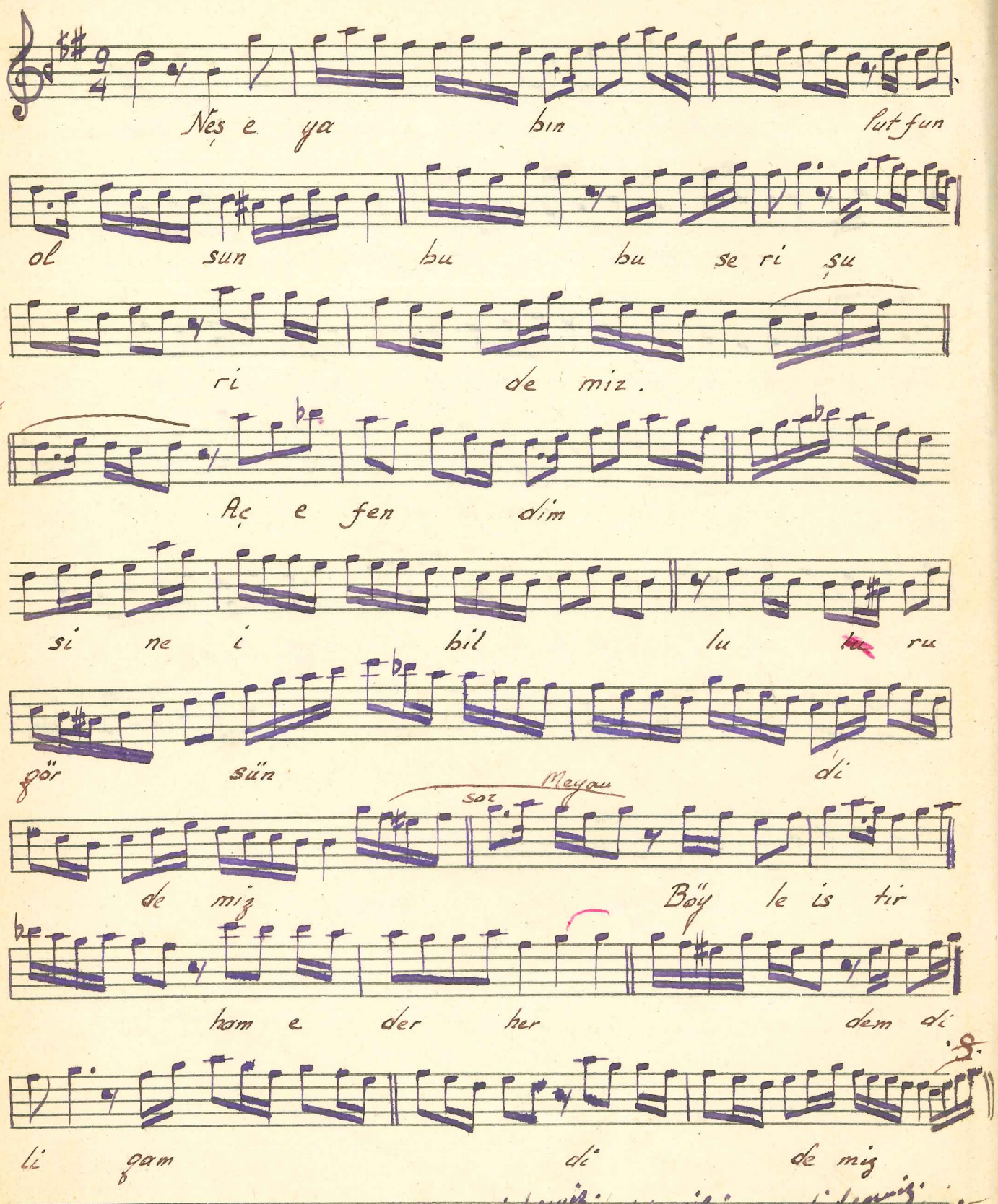

Neş e ya bın lut fun

ol sun bu bu se ri şu

ri de miz.

Aç e fen dim

si ne i bil lu ~~lu~~ ru

gör sün di

de miz

Meyan

soz

Böy le is tir

ham e der her dem di

li gam di de miz

TDV İSAM KTP.
Cüneyd Kosal Arşivi
No: KD-79/5

Neş'eyah-ı lütfun olsun bu ser-i şuridemiz.
Aç efendim sine-i bil lüru görsün dideniz.
Böyle istirham eder her dem dil-i gam dideniz.
Aç efendim sine-i bil lüru görsün dideniz.

F