

NEVESER ŞARKI

Üdi Âfet Ef.

Gurcuna

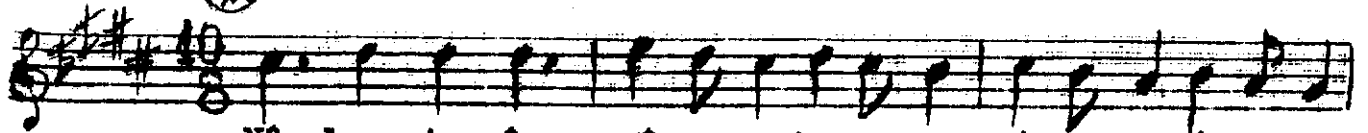

Nâ le i cân gâ ..... hı..... câ ..... nân.....  
Çok ta bi. be et dîn ar zı

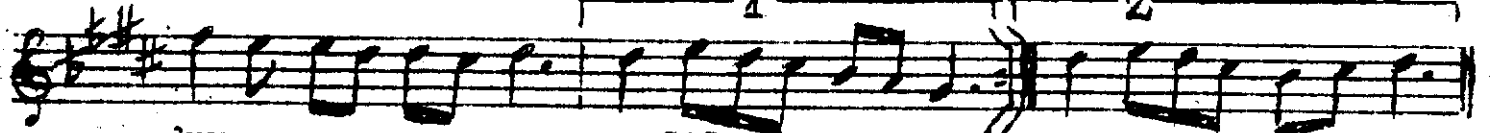

duy.. mu yor...  
ih ti yaç

---SAZ---

---SAZ---



Ney le yin..... ted..... bi..... re..... tak....  
Bul na dîn der di aş ka



dir.....  
hiç.....

uy... mu yor  
bir i lâç



---SAZ---

---SAZ---

---SAZ--- (Başa)

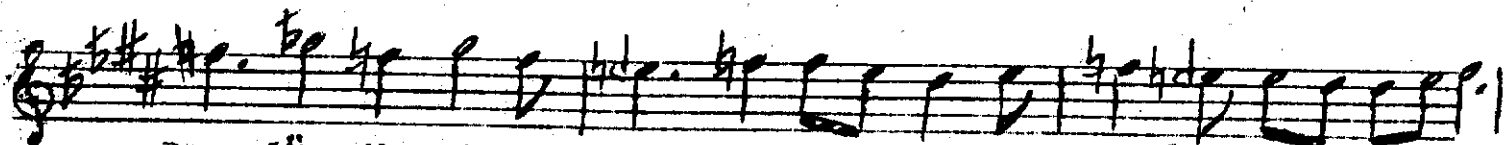

Der dî nih net ten de ra hat koy mu yor  
Et ne di bah tîn fe lek le in ti zâç

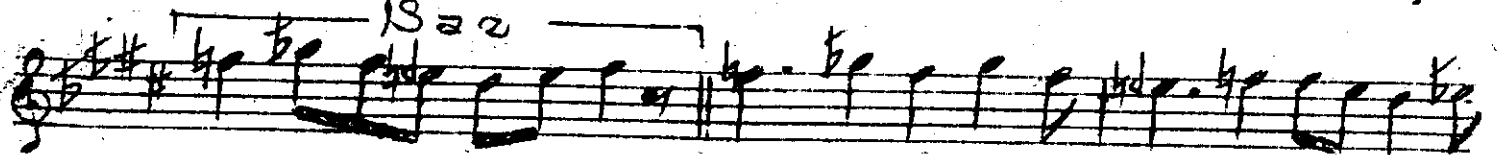

Der dî nih net ten de ra hat  
Et ne di bah tîn fe lek le



koy mu yor.....  
in ti zâç

I.

Nâle-i cânân cânân duymuyor  
Neyleyin tedbire takdir uymuyor  
Derdî nihnet tende rahat koymuyor  
Neyleyin tedbire takdir uymuyor.

(Rüştü Eriç'ten)

Çok tabibe etdim arza ihtiyac  
Bulmadım derdi aşka hiç bir ilâç  
Etmedi bahtın felekle intizâç  
Neyleyin tedbire takdir uymuyor.