N İ H A V E N D Ş A R K I
(Müjgan gibi)

Muhlis Sabahaddin Bey

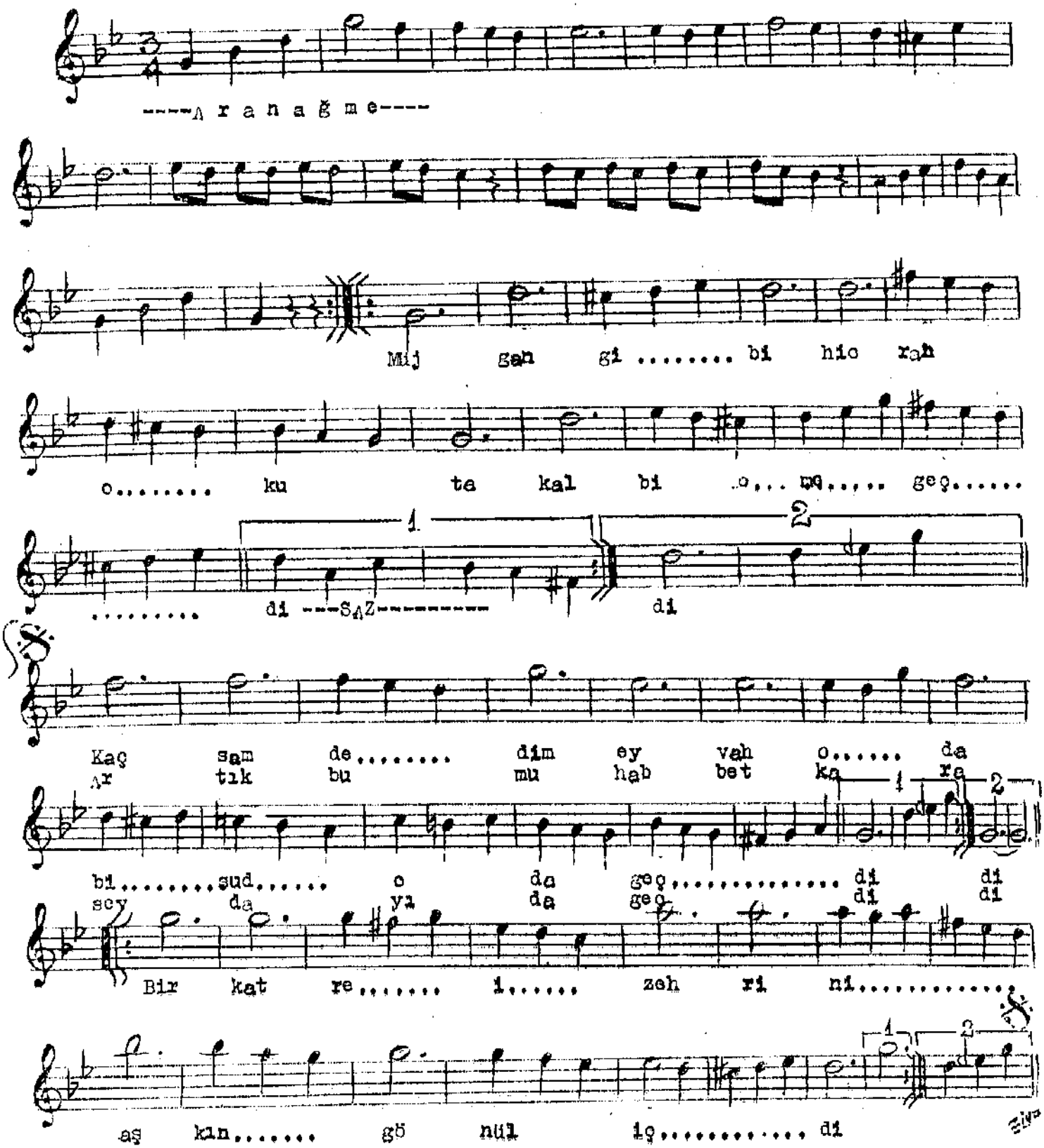

Müjgan gibi hicran oku ta kalbime geçti
Kaçsam dedim eyvah oda bisud oda geçti
Bir katreyi zehrini aşkın gönül içti
Artık bu muhabbet kara sevdayıda geçti.