Mest-i zehr-i firkat-i hicranınım

Hüseynî — Nikoğos Ağa

Aksak

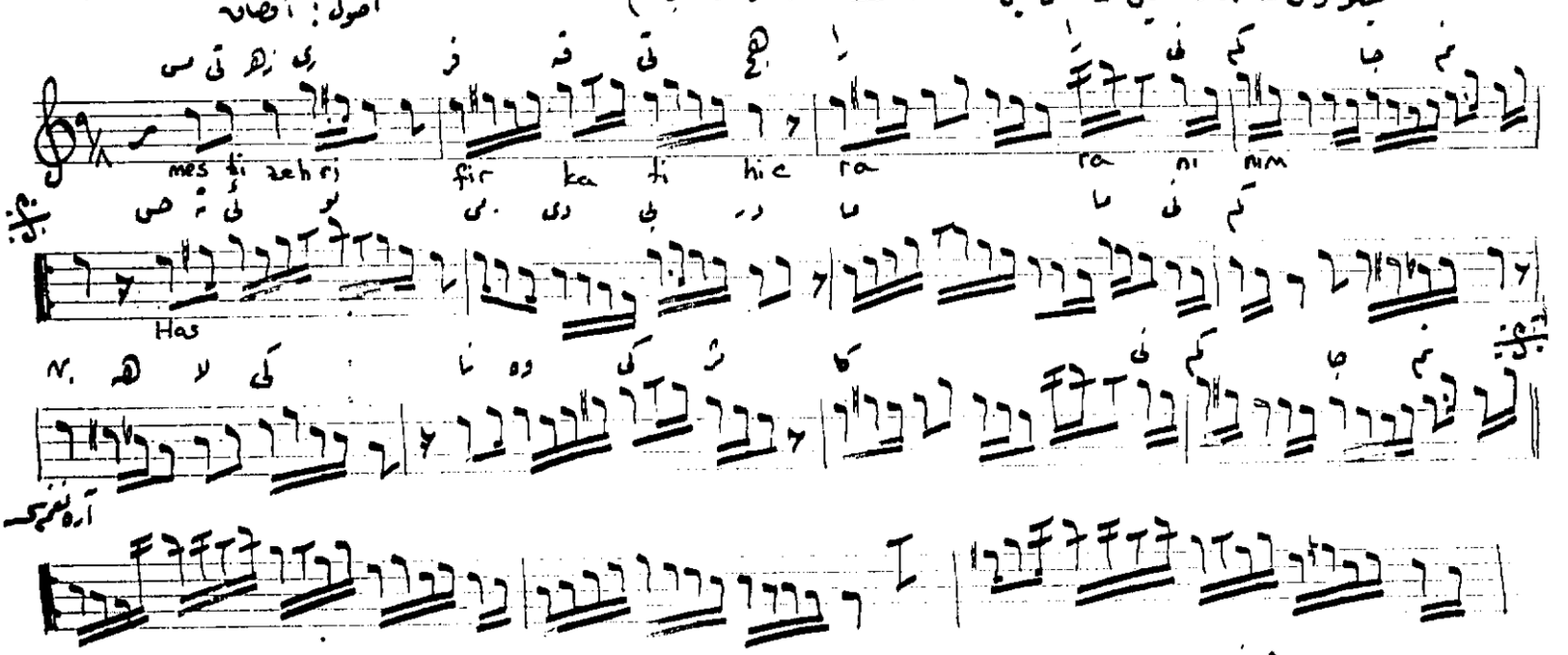

Hüseynî

مست زهر فرقت هجرانیم

داد ایدوب گلدم در دیوانکه
ال اوزاتدم دامن احسانکه
رد فریاد ایتمه دوشمز شانکه
بن سنک اسکی قولک قربانیم

نقرات

بن هلاک ناوک مژگانیم
نقرات
سودیکم شایسته احسانیم

بزه کل صفایله شاهم سنبلنه
آهمه بیه شه قالدی بیلبلنه
قالدی جمله مجالم الوبلنه
نقرات
ای کل رعنا سنه نازنینم

Mest-i zehr-i firkat-i hicranınım
Hasta-i nevmid-i bî-dermanınım
Ben helâk-i navek-i müژgânınım
Sevdiğim şâyeste-i ihsânınım

Dâd edip geldim der-i dîvânına
El uzattım dâmen-i ihsânına
Redd-i feryâd etme düşmez şânına
Ben senin eski kulun kurbânınım