DÜYEK

SABÂ ŞARKI
(KINALI KEKLİK İDİM KANADIMI KIRDILAR)

BESTE VE GÜFTE:
ZEKİ MÜREN

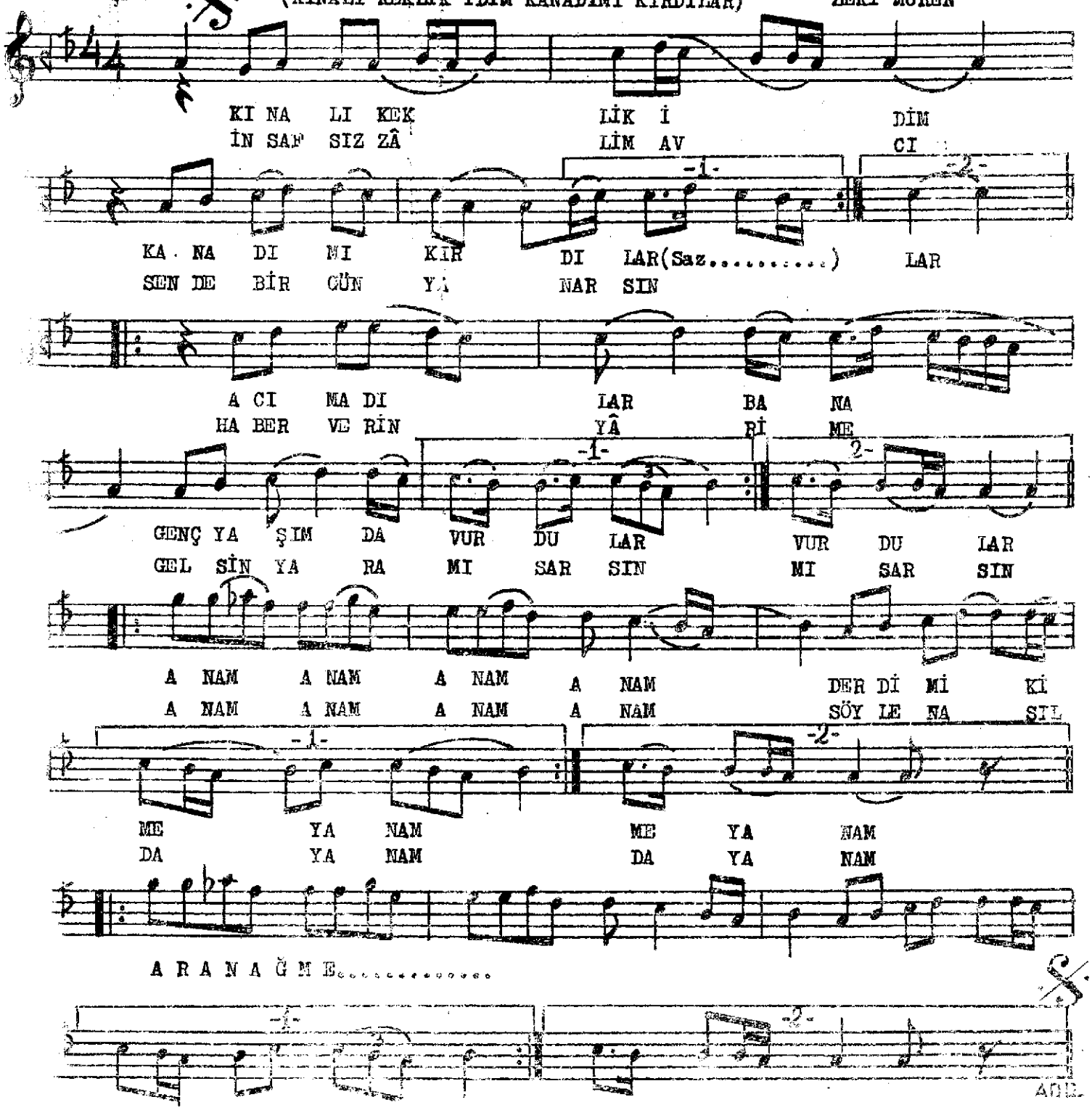

1-Kınalı keklik idim
Kanadımı kırdılar
Kırdılar bana
Genç yaşımda vurdular

2-İnsafsız zâlimsevci
Sen de bir gün yanarsın
Haber verin yârime
Gelsin yaramı sarsın

3-Kaldım yâsız çöllerde
Yalnızım bu ellerde
Ne dolmaz çilem varmış
Çok dolaştım dillerde

ANAM, ANAM, ANAM, ANAM, SÖYLE NASIL DAYANAM
ANAM, ANAM, ANAM, ANAM, DERDİMİ KİME YANAM

Beste Tarihi:
İstanbul-Emirgan
15.6.1956