

ŞARKI UŞŞAK

FENNİ B.

DEVRI HINDİ

AŞ KU SEV DÂ MÂ YE İ CİS MÜ Sİ RİŞ TİM



DIR BE NİM

DIR BE NİM

DER DU MİH NET



DÂ İ Mİ BİR SER GÜZEE TİM DIR BE NİM



mıyan

BEZ Mİ ÜN SÜ ÜL FE Tİ CÂ NÂN BE



HİŞ TİM DIR BE NİM YAN MAK AŞ

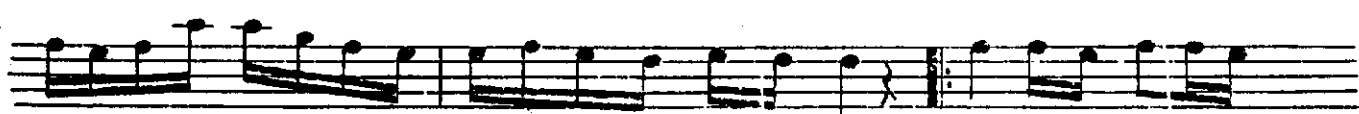

KİN Â TE ŞİY LE SER NÜ VİŞ

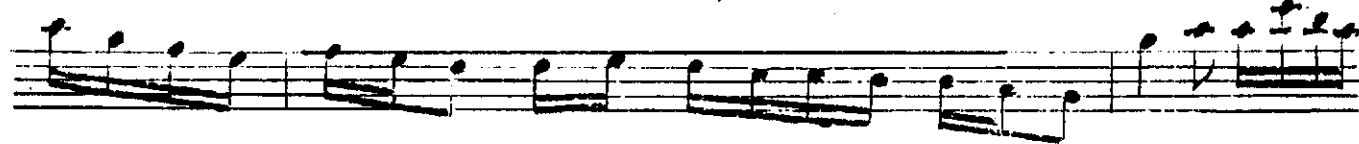

TİM DIR BE NİM ARA NAĞMESİ

