

H Ü S E Y N İ Ş A R K I

GÜLTE: İ. HAKKI

YILANLIOĞLU

BESTE: TAHİR KARAGÖZ

AKŞAK (Yörükçe) (TOPRAK) (Papatya, gelincik, lâle, gül sende)

(♩ = 216)

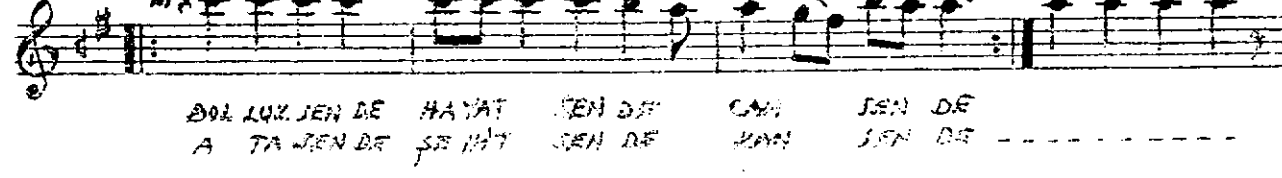
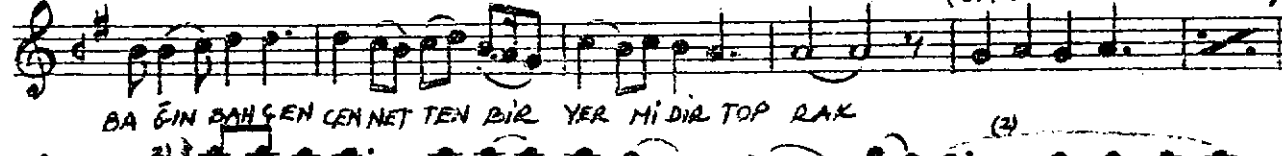
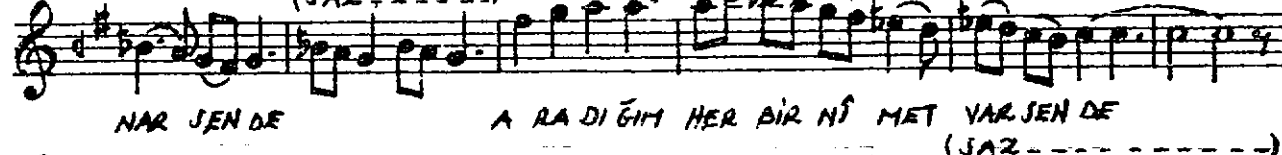
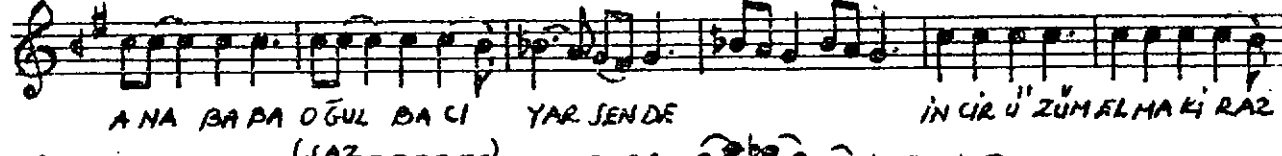
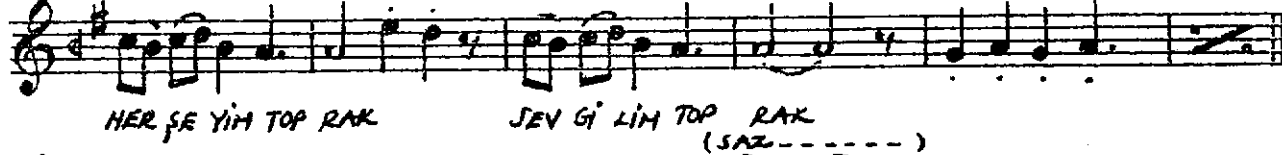
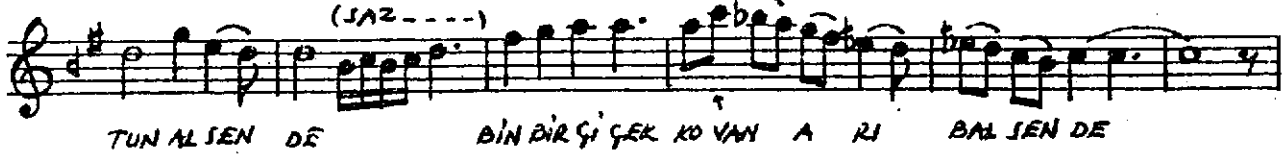
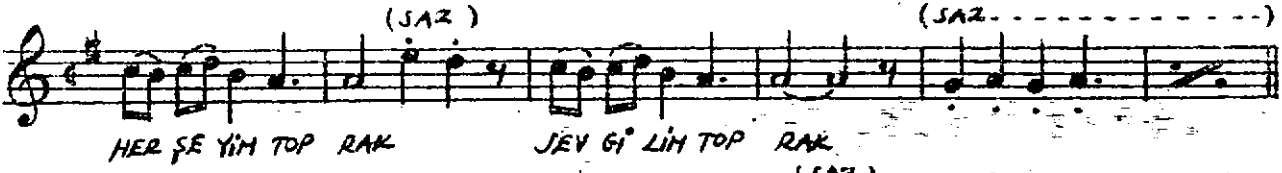

VA TAN SEN DE ŞE REF SEN DE ŞAN SEN DE ----- SE NİN İ ÇİN
(SAZ-----)

ÖL ME YEN ER ER Mİ DİR TOP RAK
(SAZ-----)

YI LAN LÖĞ LU TOP RAK KO KAR HER YE RİN DÖ KÜL SÜN TOP
(SAZ-----)

RA EA AL NİN DAN TE RİN BU TOP RAK YO LUNA A DAK
(SAZ-----)

TIR SE RİN ----- VA TAN İ ÇİN AK MA YAN KAN
(SAZ-----)

KÂR Mİ DİR TOP RAK
TOP RAK ----- TOP RAK ----- TOP RAK -----
(SAZ.) (SAZ.)

HER ŞE YİM TOP RAK SEV Gİ LİM TOP RAK

PAPATYA, GE LÜNCİK, LÂLE, GÜL SENDE
SARI, YEŞİL, MOR, EFLÂTUN AL SENDE
BİR BİR ÇİÇEK KOVAN ARI BAL SENDE
SANA BAĞLANMAYAN BİRZE YAR MIDIR TOPRAK?

BOLLUK SENDE, HAYAT SENDE, CAN SENDE
ATA SENDE, ŞEHİT SENDE, KAN SENDE
VATAN SENDE, ŞEREF SENDE, ŞAN SENDE
SENİN İŞİN ÖLMİYEN ER ER MIDIR
TOPRAK?

ANA, BABA, OĞUL, BACI, YÂR SENDE
İNCİR, ÜZÜM, ELMA, KIRAZ, NAR SENDE
ARADIĞIM HER BİR NİMET VAR SENDE
BAŞIN BAKŞEN LENNETTEN BİR YER MIDIR
TOPRAK?

YILAN L'ÖĞ LU TOPRAK KOKAR HER YERİN
DÖ KÜL SÜN TOPRAĞA ALNINDAN TERİN
BU TOPRAK YOLUNA ADAKTIR SERİN
VATAN İÇİN AKMAYAN KAN KÂR MIDIR
TOPRAK:

NAKARAT: TOPRAK, TOPRAK, TOPRAK,
HER ŞE YİM TOPRAK, SEVGİLİM TOPRAK.

