UŞŞAK Şarkı

کوندن کونه حال اولمده عشقله دیگرکون

Günden güne hâl olmada aşkınla digergün

Hristaki
(G.: Pertev Paşa)

Senginsemâî

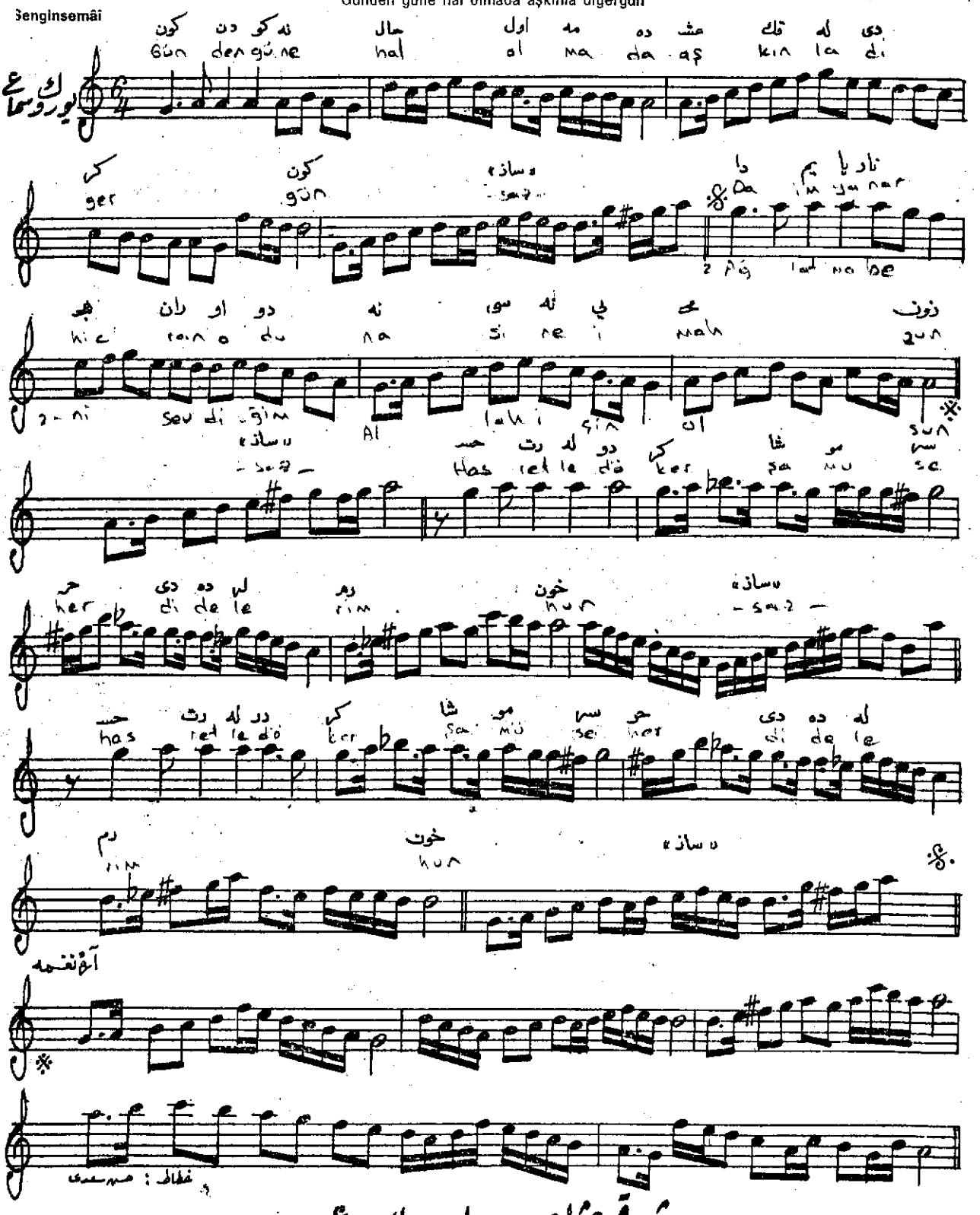

شرقی عشاق — یوروك سماعی

کوندن کونه حال اولمده عشقله دیگرکون
دائم یانار هجران اودینه سینهٔ محزون

حسرتله دوکر شام وسحر دیده لرم خون
آغلاتمه بنی سوردیکم الله ایچون اولسون

Günden güne hâl olmada aşkınla digergün
Dâim yanar hicran od'una sîne-i mahzûn
Hasretle döker şâm-ü seher dîdelerim hûn
Ağlatma beni sevdiğim Allah için olsun

Aksetmede tâ arşa dilin ah ile zârı
Şâdet beni vaslınla bırak gayri bu nâzı
Pertev kulunun budur efendime niyâzı
Ağlatma beni sevdiğim Allah için olsun

Şarkı

Cüneyt KOSAL