



Usul : DÜYEK

UŞŞAK İLÂHİ

Güfte : ?

Beste : C. ENES İRAÜR



AR Zİ TA ZİM EY LE MEZ Mİ A LE Mİ İM
HÜS NÜ KUR' A Nİ GÖ RÜR İN SAN O LUR HAY



KAN SA NA KAN SA NA AR Zİ TA ZİM
RAN BA NA RAN SA NA DES Tİ KUD RET

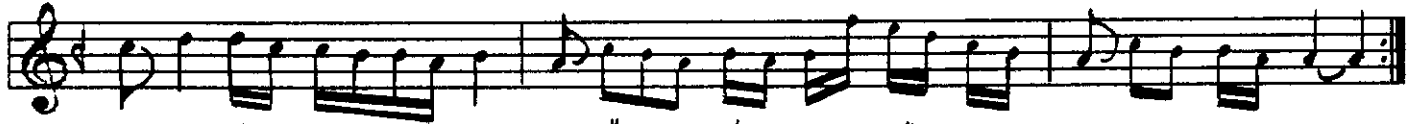

ET Dİ AL LA HÜ A Zİ MÜŞ ŞAN SA NA
LE YA ZİL MİŞ HİL YE DİR KUR' AN SA NA



NÜ RU İ MAN DİR NÜ CU MÜN DAN DEM A DEM
DİL E Sİ Rİ OL DU ĞU ĞÜN DEN BE RU A



BER KU RAN NÜ RU İ MAN DİR NÜ CU MÜN
ZA DE DİR DİL E Sİ Rİ OL DU ĞU ĞÜN



DAN DE NA DEM BER KU RAN A SU MAN ET
DEN BE RU A ZA DE DİR MA Sİ VA YA

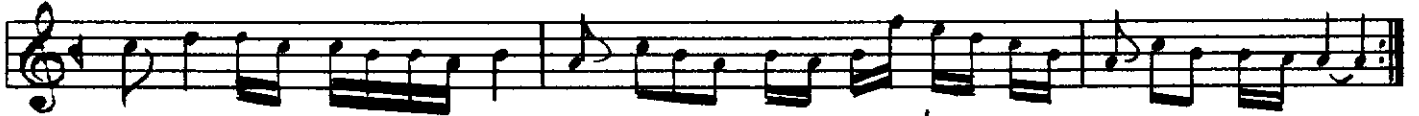

ULŞ HE ZA RAN KAL Bİ LE İ MAN SA NA
BAĞ LA NİR Mİ BAĞ LA NAN VİC DAN SA NA

12. Rebullevvel 1419

ZİVERBEY

TÜRK TASAVVUF MUSİKİSİ VAKFI