HÜSEYNİ ŞARKI

(Rüzgârlara kapılmış kuru yaprak)

Semai

Söz ve Müzik: ZEKİ MÜREN

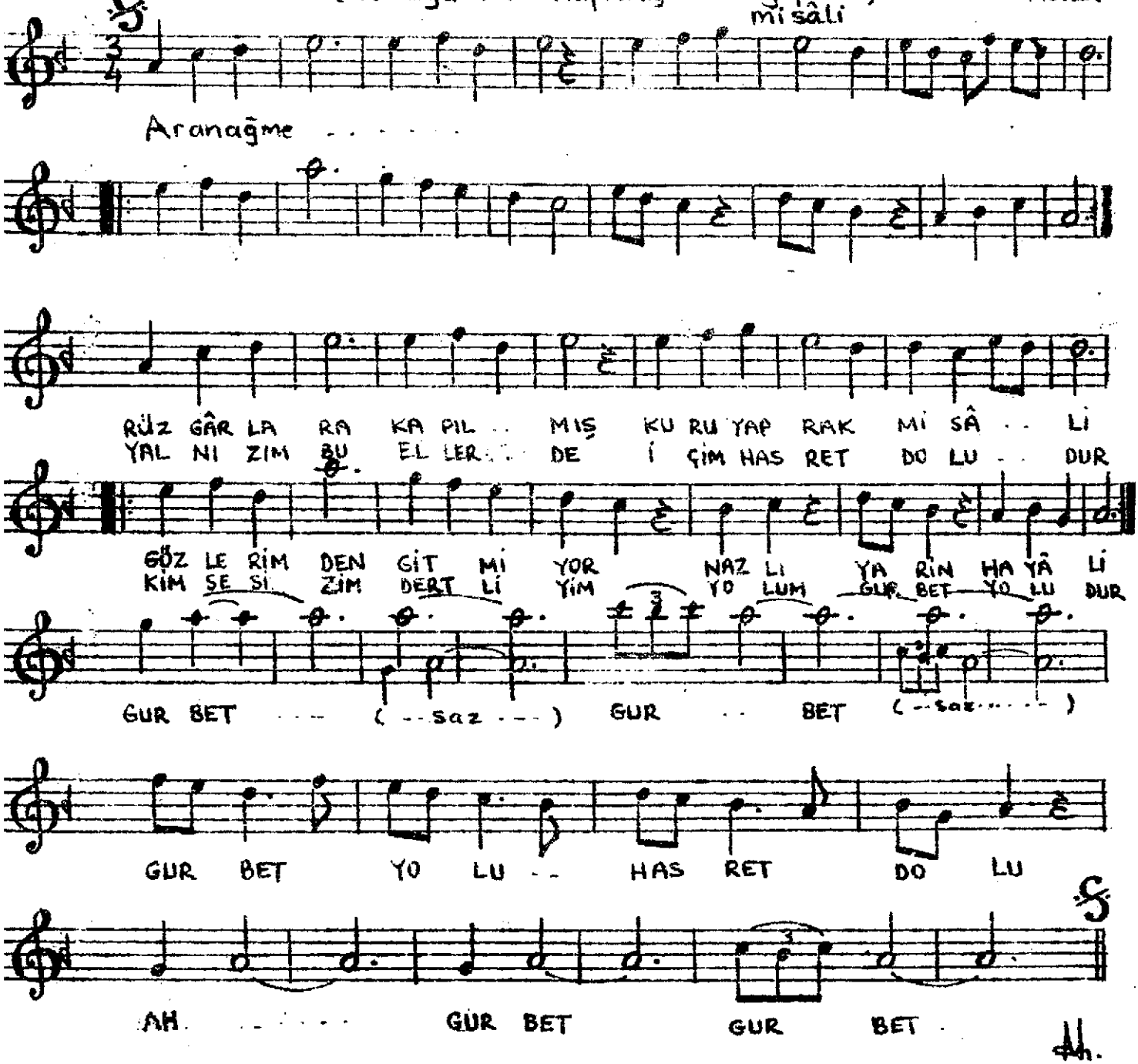

RÜZGÂRLARA KAPILMIŞ KURU YARPAK MİSALİ
GÖZLERİNDEN GİTMİYOR NAZLI YARİN HAYALİ
GURBET ..... GURBET .....
GURBET YOLU HASRET DOLU

YALNIZIM BU ELLERDE İÇİM HASRET DOLUDUR
KİMSESİZİM DERTLİYİM YOLUM GURBET YOLUDUR
GURBET ..... GURBET .....
GURBET YOLU HASRET DOLU