

NİHÂVEND ŞARKI

GÖRMEZLİKTEN GELME CÂNANIM BENİ

Usûlü: DÜYEK
Süre :03'.44"

(1)

Güfte: Muallâ YASDIMAN
Beste: Mustafa COŞKUN

Beste:1999 MERSİN

♩ = 236



ARANAĞMESİ



Gör mez lik ten gel me câ nâ nım be ni (Saz)



Çığ ne yip te geç me sa kın sev gi mi (Saz.....)

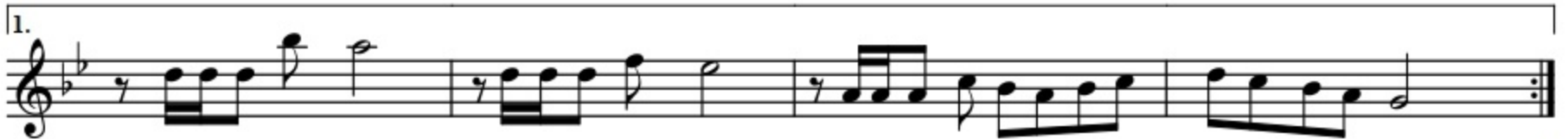

.....)



.....)



Öy le yü ce dir ki gön lüm de ye rin (Saz.....)



Aç tı ğın ya ra lar bak hâ lâ de rin (Saz.....)

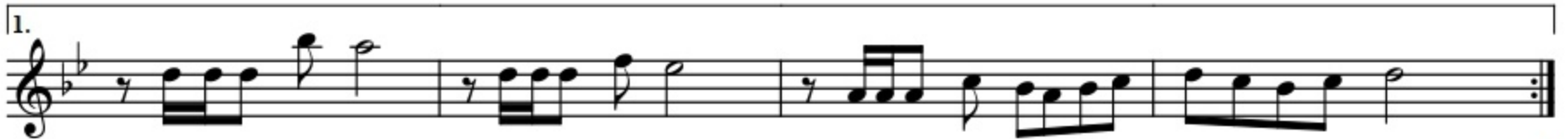

.....)



.....)

Güfte: Muallâ YASDIMAN
Beste: Mustafa COŞKUN
1999 Mersin



Se ni bir ve fâ lı â şık san mış tım (Saz.....)

.....) Bir kü çük bû se ne ne çok kan mış tım (Saz.....)

1. 

2.



.....)

Bak ma sen yü zü me böy le ya ban cı Saz.....)

Kal bi me gir me sin bir bu ruk san cı (Saz.....)

1. 

2.

bir bu ruk san ci (Saz.....) (SON)

Mustafa
Coşkun

**GÖRMEZLİKTE GELME CÂNÂNIM BENİ
ÇİĞNEYİP TE GEÇME SAKIN SEVGİMİ
ÖYLE YÜCEDİR Kİ GÖNLÜM DE YERİN
AÇTIĞIN YARALAR BAK HÂLÂ DERİN**

**SENİ BİR VEFÂLİ AŞIK SANMIŞTİM
BİR KÜÇÜK BÛSENE NE ÇOK KANMIŞTİM
BAKMA SEN YÜZÜME BÖYLE YABANCI
KALBİME GİRMESİN BİR BÜYÜK SANCİ**

1991 Bahçelievler/ İSTANBUL
Muallâ YASDIMAN