Kerahnak ahrak şarkı (Küpti Hasan Ağa 51) Görmeğince sabredemem bir saat

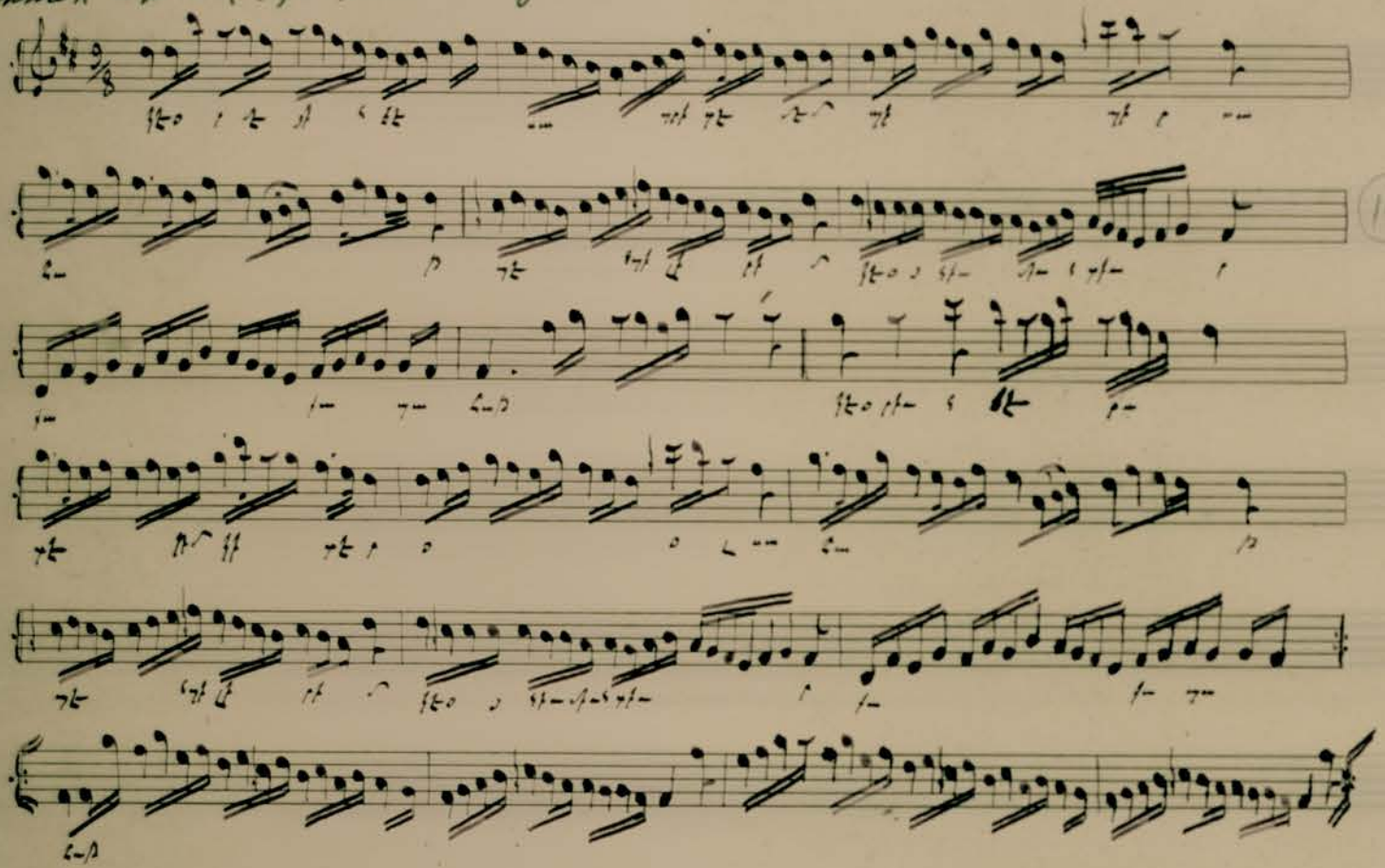

TDV İSAM KTP.
Cüneyd Kosal Arşivi
No: D-15/87