

Güfte: Seyh Muhammed  
İs'ad Erbilî

# BESTENİGÂR ILÂHÎ

Besle: Dr. Abdullah UYSAL

DÜYEK



Gö nül nu ri ce ma lin den ha bi bim



bir zi ya is ter Gö züm ha ki  
Ki kem ter den

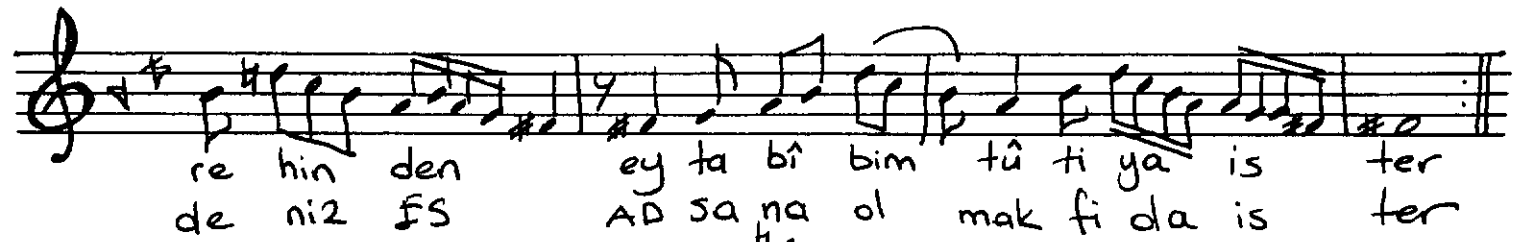

re hin den ey ta bî bim tû ti ya is ter  
de ni z İS AD sa na ol mak fi da is ter

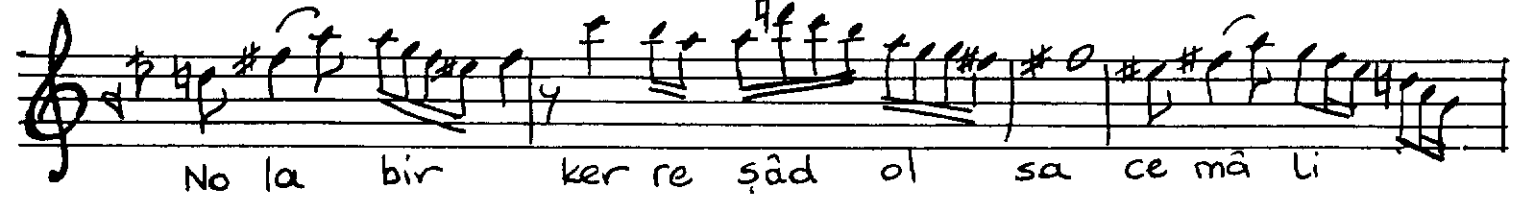

No la bir ker re şâd ol sa ce mâ li

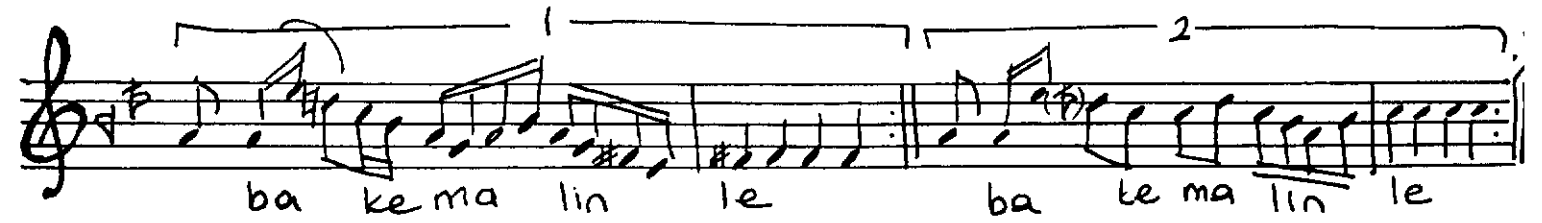

ba ke ma lin le ba le ma lin le

Gönül nûr-i cemâlin den habîbim bir zîya ister  
Gözüm hâk-i rehinden ey tabîbim tûtiya ister

Nola bir kerre şâd olsa cemâl-i bâkemâlinle  
Ki kemter bendeniz İS'AD sana olmak fida ister