

♩ : 240  
DÜYEK

HÜSEYİNİ  
(GÖNÜL DİNLE SANA)  
" GÖNÜL İLE SOHBET "

söz-müzik  
İBRAHİM TAŞKENT  
H.

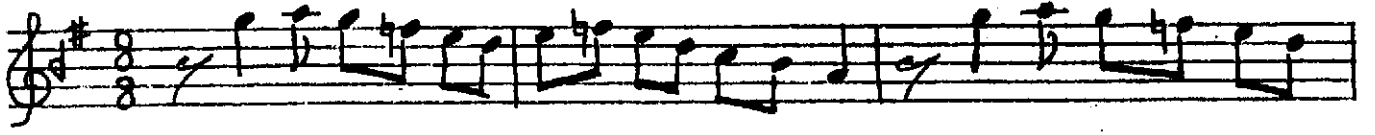

A R A N A Ğ M E

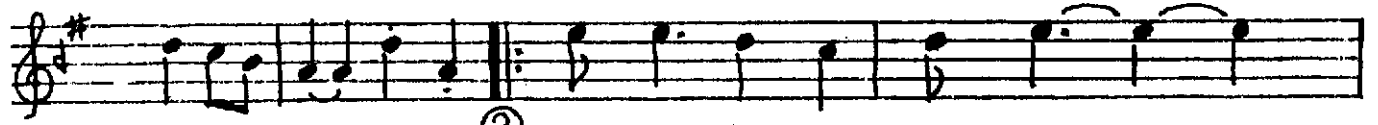
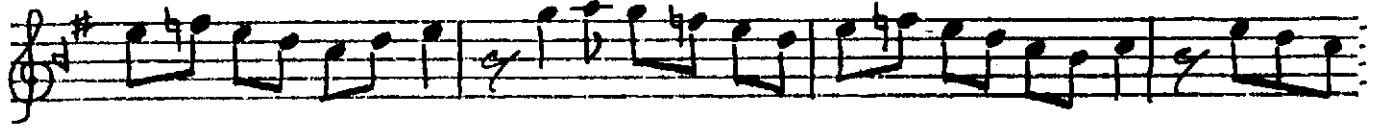

② GÜ. NÜL DİN LE SA NA



BİR ÇİFT SÖ ZÜM VAR ( SAZ ) HİÇ BE NİM HA LİM DEN

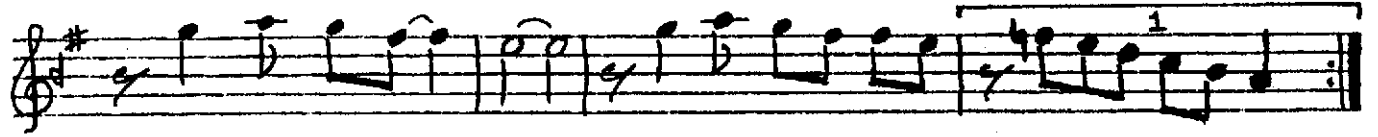

AN LA MI YOR SUN ( SAZ ..... )

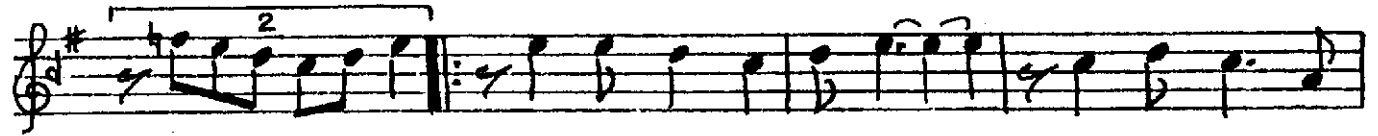

BEN DE MEV SİM HA ZAN SEN DE İLK BA



HAR (SAZ ) BEN LE GÜ LÜP BEN LE AĞ LA MI YOR



SUN ( SAZ ..... )



GÜ ZEL LER PE ŞİN DE KOŞ TU GÜN YE TER ( SAZ )



SEV DA İ LE DO LUP TAŞ TI ĞIN YE TER ( S A Z )

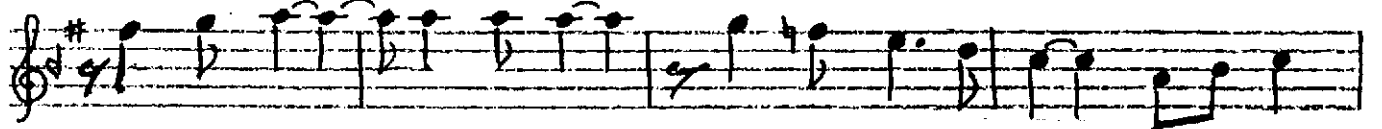

AŞK İ ÇİN DAĞ LA RI AŞ TI ĞIN YE TER ( SAZ )



KEN Dİ Nİ BİR BA NA BAĞ LA MI YOR SUN D.C.

②

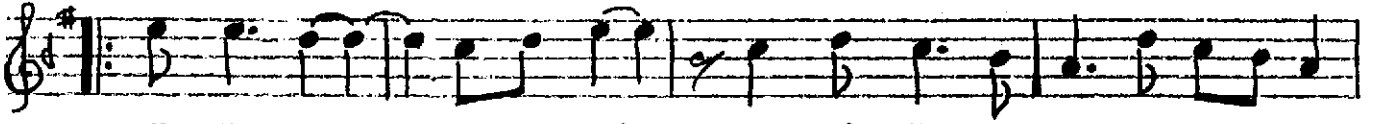

GÖ NÜL GEL DÖ NE LİM ES Kİ GÜN LE RE ( S A Z )

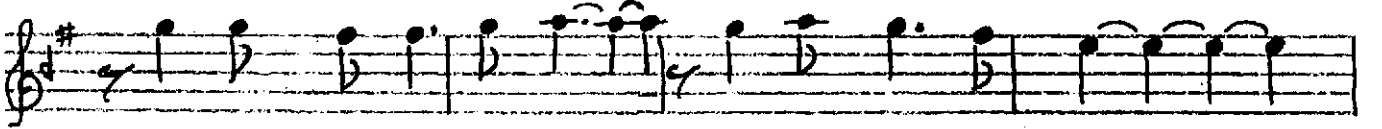

NEŞ E SE VİNÇ DO LU MUT LU DÜN LE RE

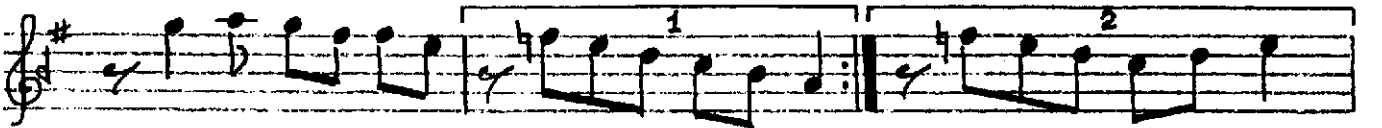

( SAZ ..... )

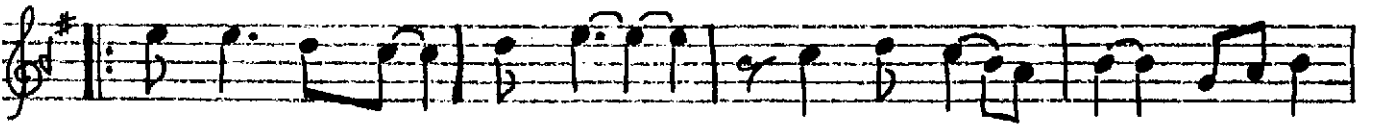

VE DA E DİP BÜ TÜN DERT HÜ ZÜN LE RE ( SAZ )

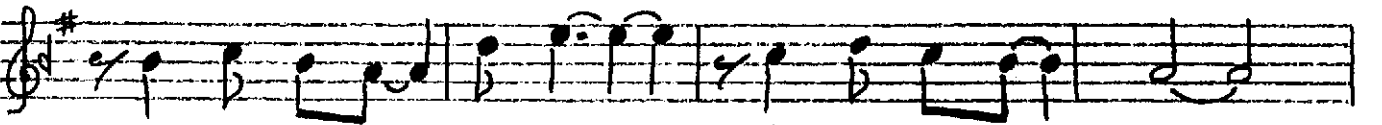

SEV Gİ SE Lİ Gİ Bİ ÇAĞ LA MI YOR SUN



( SAZ ..... )

SEN BE NİM NE İŞ LER AÇ TIN BA ŞI MA ( SAZ )

TAT LI Dİ YE ZE HİR KAT TIN A ŞI MA ( SAZ )

GÖZ LE RİM DEN A KAN KAN LI YA ŞI MA ( SAZ )

BA KIP DA DER MA NİM SAĞ LA MI YOR SUN (SON)

" GÖNÜL İLE SOHRET "

- (1) GÖNÜL DİNLE SANA BİR ÇİFT SÖZÜM VAR  
HİÇ BENİM HALİMDEN ANLAMİYORSUN  
BENDE MEVSİM HAZAN, SENDE İLKBAHAR  
BENLE GÜLÜP BENLE AĞLAMİYORSUN

GÜZELLER PEŞİNDE KOŞTUĞUN YETER  
SEVDA İLE DOLUP TAŞTIĞIN YETER  
AŞK İÇİN DAĞLARI AŞTIĞIN YETER  
KENDİNİ BİR BANA BAĞLAMİYORSUN

- (2) GÖNÜL GEL DÖNELİM ESKİ GÜNLERE  
NEŞ'E, SEVİNÇ DOLU MUTLU DÜNLERE  
VEDA EDİP BÜTÜN DERT, HÜZÜNLERE  
SEVGİ SELİ GİBİ ÇAĞLAMİYORSUN

SEN BENİM NE İŞLER AÇTIN BAŞIMA  
TATLI DİYE ZEHİR KATTIN AŞIMA  
GÖZLERİMDEN AKAN KANLI YAŞIMA  
BAKIP DA DERMANIM SAĞLAMİYORSUN