

Nin Sofyan  
(Aranağnesi)

HÜSEYİNİ TÜRKÜ

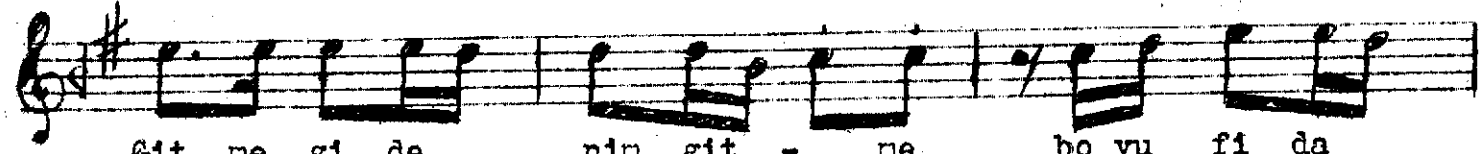

Git ne gi de nin git - ne bo yu fi da  
Git ne gi den le ri - le bo yu fi dan  
Kaş la rın mül dâr yâ - rın gelbe ni gül  
Kaş la rın mül den in - ce ö lü rüm gör

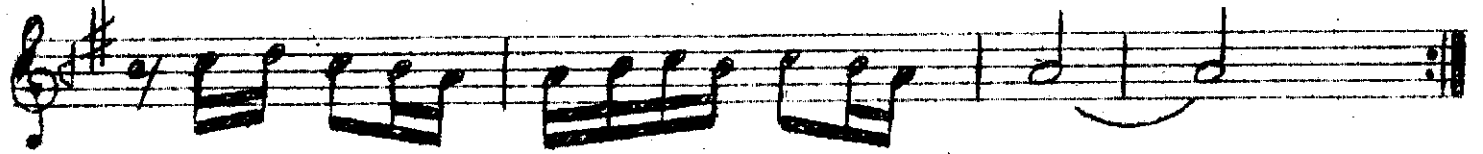
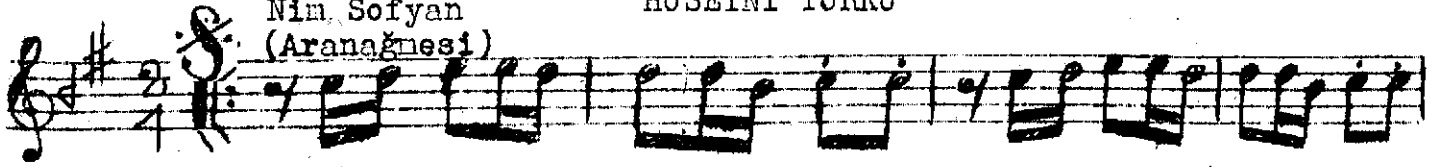
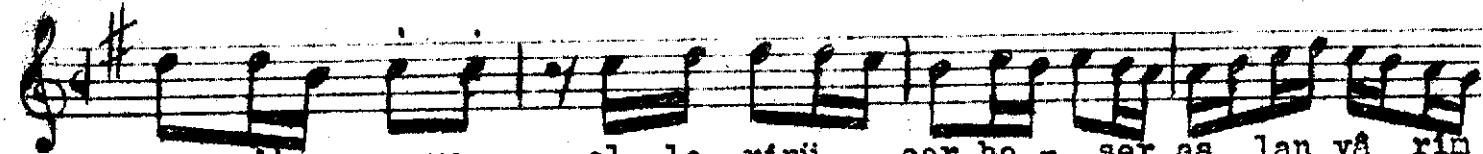

nin git - ne el le rinü çer be - şer as lan yâ rin  
la ri - le ne o lur se lâ n gön der as lan yâ rin  
dâr yâ rın ye ri niz ay rı düş tü as lan yâ rin  
ne yin ce ba na sa ba hol mu yor as lan yâ rin

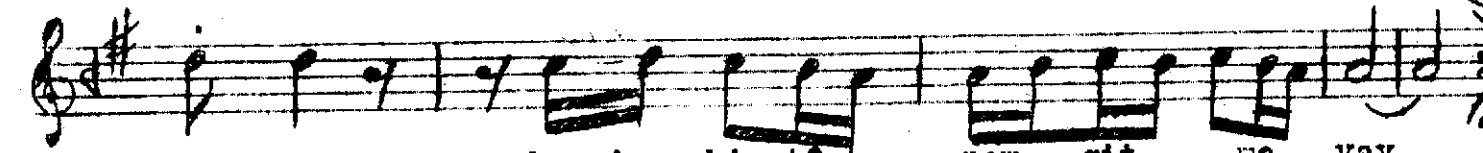

hoy da be nin bir tâ nen git.... ne vay  
hoy da ge lip gi den le ri le vay  
hoy da gön lü müz bir dir yâ rın vay  
hoy da yüz yü ze sür me yin ce vay

(1)

(2)

(3)

Gitne gidenin gitne  
Boyu fidanın gitne  
Ellerin üçer beşer  
Benim bir tânem gitne

Gitne gidenler ile  
Boyu fidanlar ile  
Ne olur selâm gönder  
Gelip gidenler ile

Kaşların müldür yârin  
Gel beni güldür yârin  
Yeriniz ayrı düştü  
Gönlümüz birdir yârin

(4)

Kaşların münden ince  
Ölürüm görme yince  
Bana sabah olmuyor  
Yüzyüze sürme yince.