H İ C A Z Ş A R K I

Geçtiğin yollarda bekler hasretim hiç durmadan

28.6.1950

B. : Yekta AKINCI

G. : Mustafa Nafiz

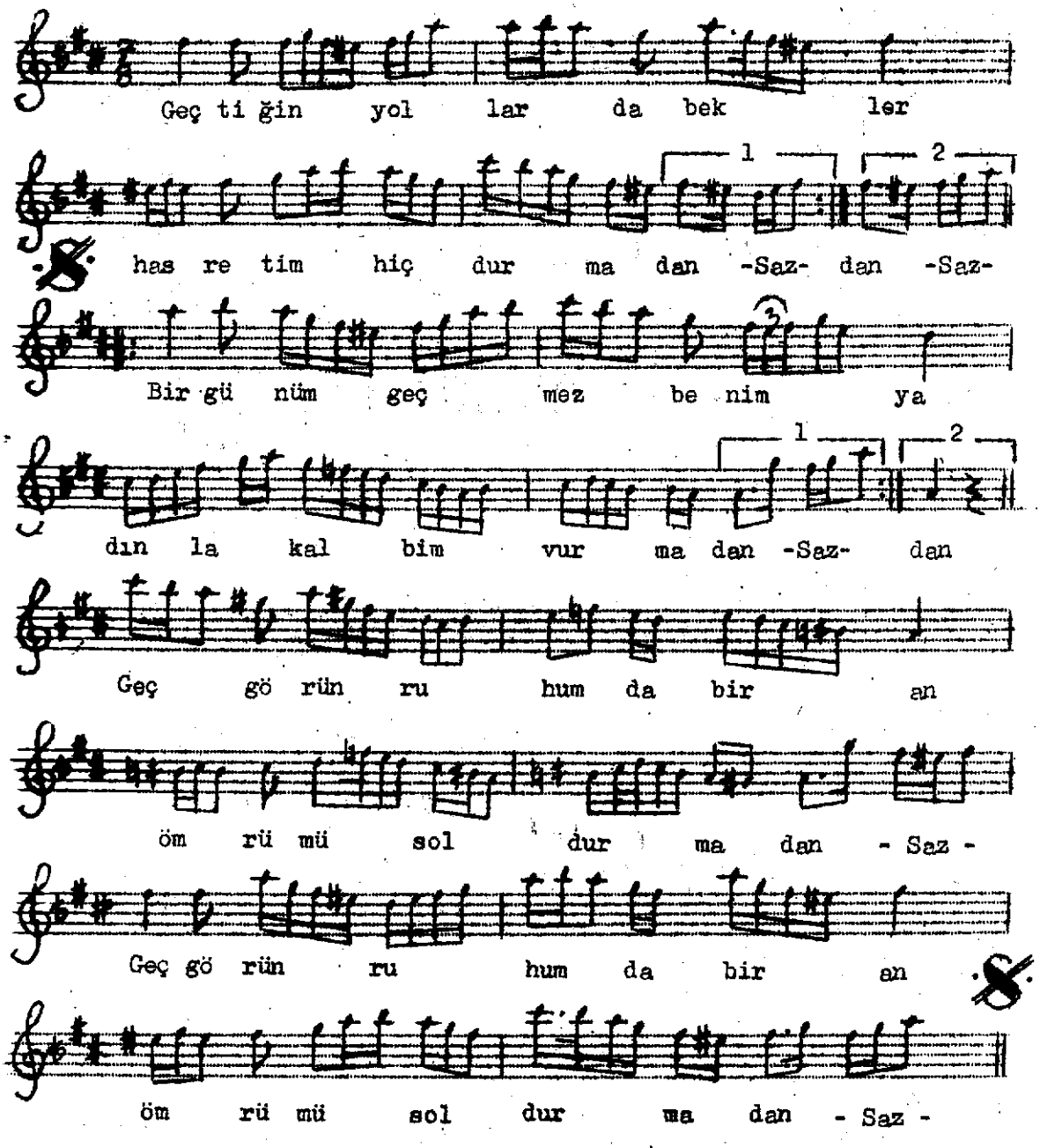

Geçtiğin yollarda bekler hasretim hiç durmadan
Bir günüm geçmez benim yâdınla kalbim vurmadan
Geç görün ruhumda bir an ömrümü soldurmadan
Bir günüm geçmez benim yâdınla kalbim vurmadan