♪=104

Müsemmen

MUHAYYER ŞARKI

Ey vefasız böyle zalim bilmiyordum ben seni

Söz– Beste
Emin AKAN

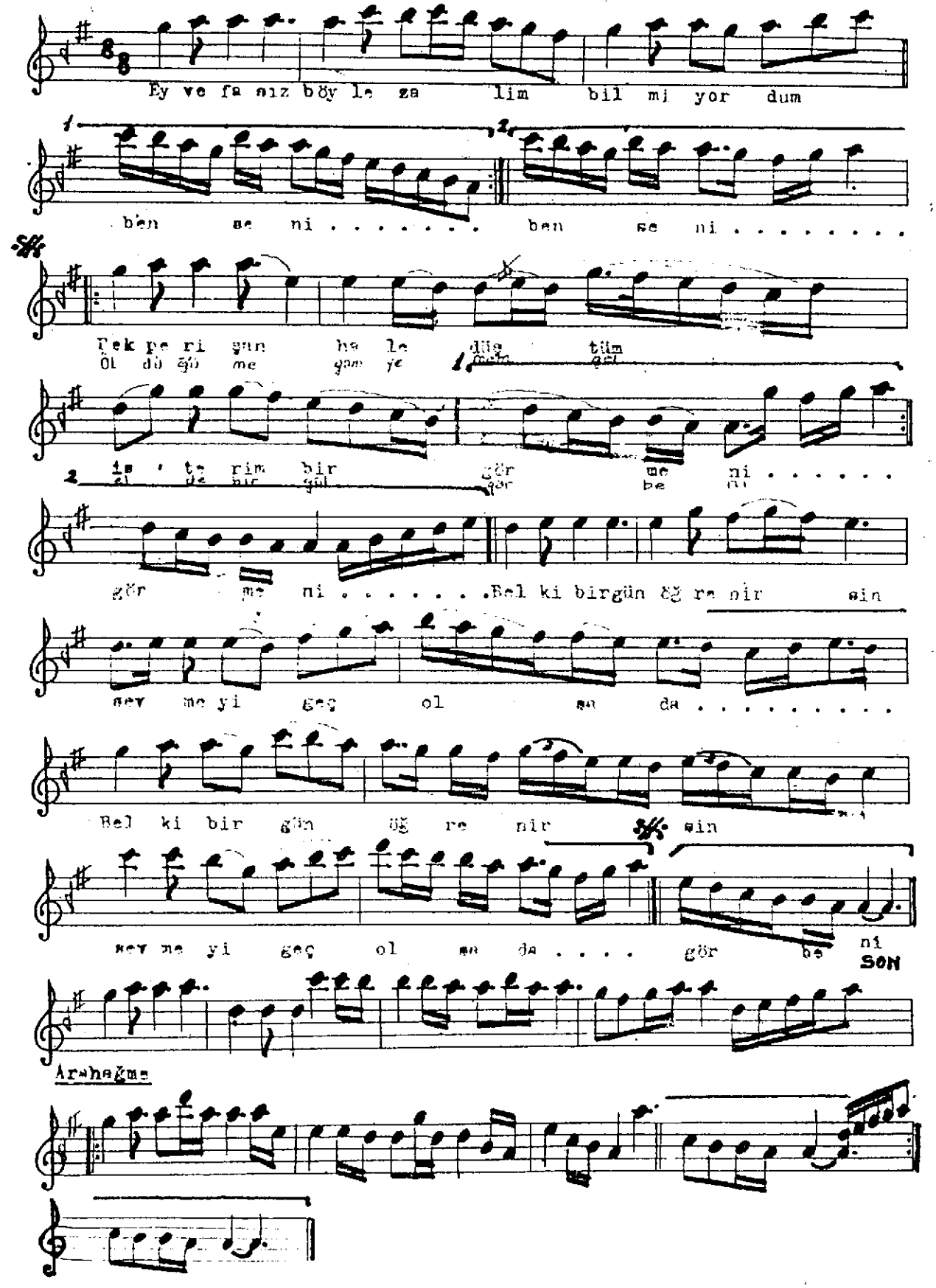

Ey vefasız böyle zalim bilmiyordum ben seni.
Pek perişan hale düştüm, isterim bir görmeni.
Belki bir gün öğrenirsin sevmeyi ,geç olsa da ;
Ölüğüme gam yemem,gel,elde bir gül gör beni.