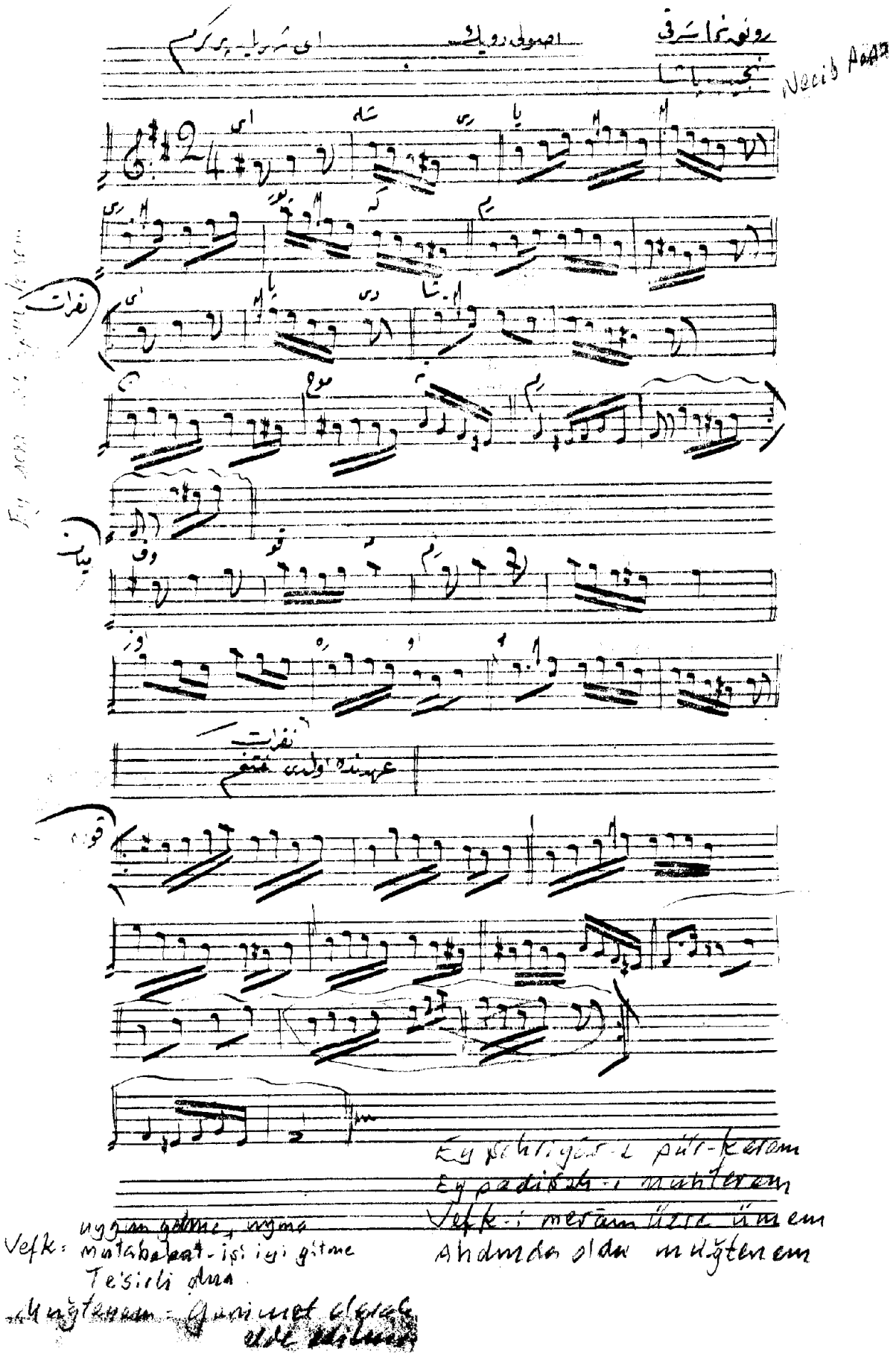
Necib Aşaş
Ey şehriyâr-i pür-keram
Ey padişah-ı mu'tenam
Vefk-i meram üzre ümem
Ahdimde olan muğtenem
Vefk: uygun gelme, uyma
Mutabaat-işi iyi gitme
Te'sirli dua
Muğtenam: Ganimet elde edilmiş