HÜSEYNİ YÜRÜK SEMÂİ Müsâhib Sadik Ağa

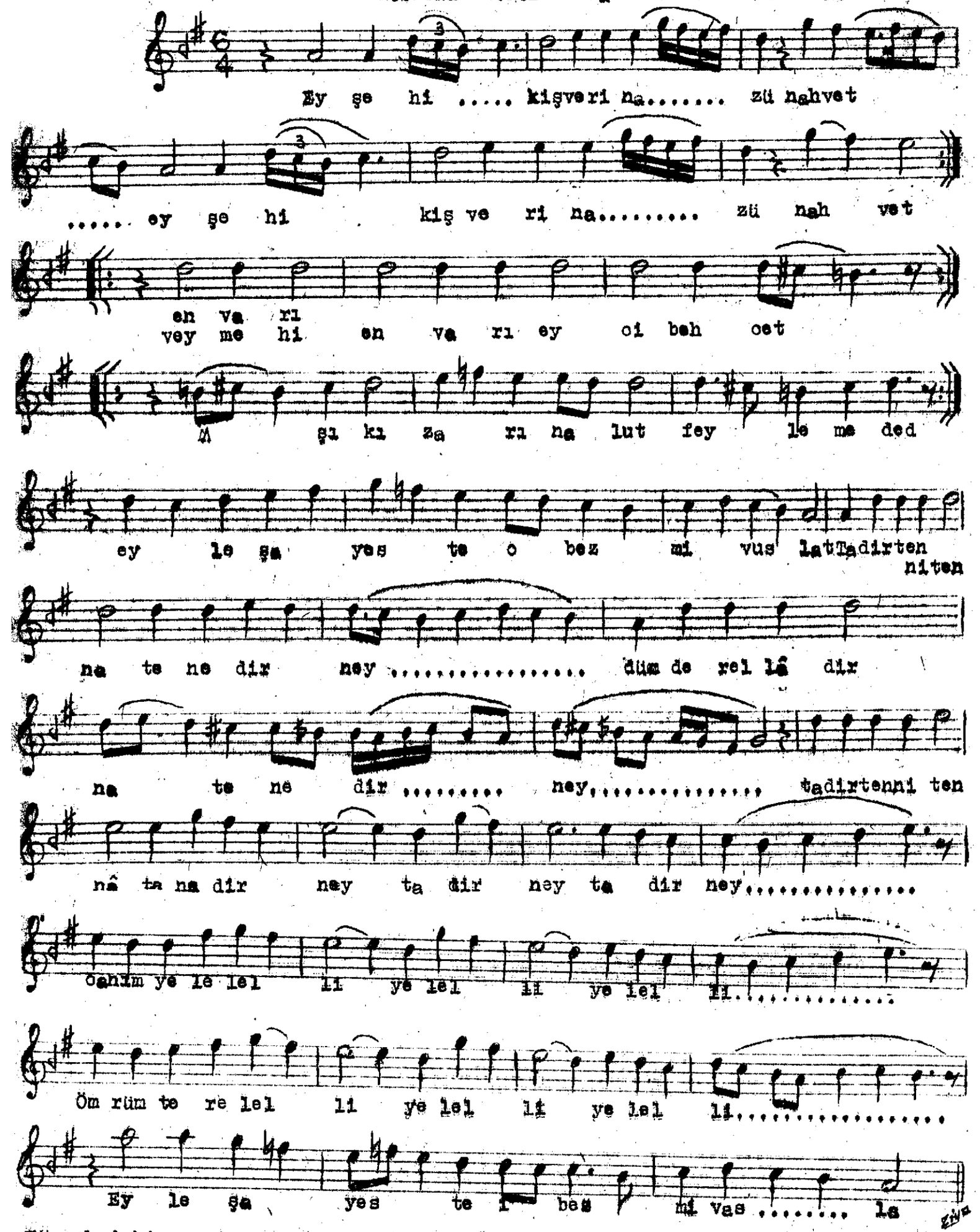

Ey şeh-i kişver-i nahvet vey meh-i envâr-ı behcet
Âşık-ı zârına lutfeyle meded eyle şayeste-i vuslat --Terennüm Ta dir teni ten.

Gel seninle mey-i gülgûn içelim
Renk-i mirat-ı derûnu açalım
Ey nihâl-i çemen-i hüsn-ü bahâ
Biz de sayende senin hpş geçelim.