

USÛL: Dûyek

Nihavend İlâhî-2

BESTE: Zekî ALTIN
GÜFTE: KELÂMÎ

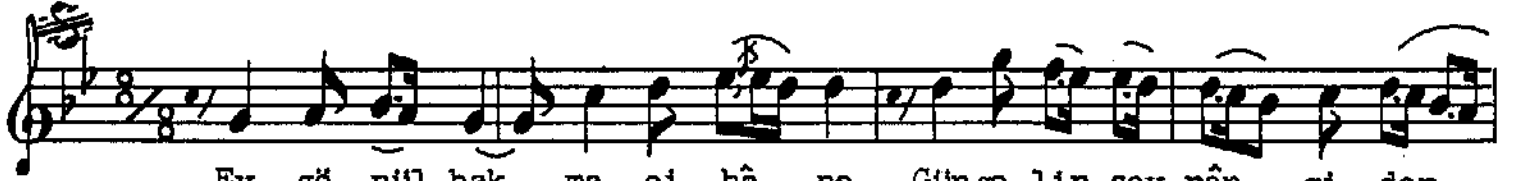

Ey gö nûl bak ma ci hâ ne Gûnge lir sey rân gi der
Sağ lı ğı sen bil gâ ni met Gön lü nü AL LA HA ver
Ha zır ol mev te KE LÂ MÎ Gâ fil ol ma bir ne fes



Ey gö nûl bak ma ci hâ ne Gûn ge lir sey rân gi der
Sağ lı ğı sen bil gâ ni met Gön lü nü AL LA HA ver
Ha zır ol mev te ke lâ mi Gâ fil ol ma bir ne fes



Dur ma ağ la göz le rim gel Bu ka fes den can gi der AL LAH
Çağ rı lır kab re gi der sin Son ra bu mey dâ n gi der AL LAH
Dost gi der düş man gi der Ağ yar gi der ih vâ n gi der AL LAH



Dur ma ağ la göz le rim gel Bu ka fes ten can gi der
Çağ rı lır kab re gi der sin Son ra bu mey dan gi der
Dost gi der düş man gi der Ağ yar gi der ih van gi der

Halil Gay

Ey gönül bakma cihâne	Sağlığı sen bil ganimet	Hazır ol mevte KELÂMÎ
Gün gelir seyrân gider	Gönlünü ALLAHA ver	Gâfil olma bir nefes
Durma ağla gözlerim gel	Çağrılır kabre gidersin	Dost gider düşman gider
Bu kafesden can gider	Sonra bu meydân gider	Ağyar gider ihvan gider