ACEMAŞÎRAN İLÂHİ

EY BENİM SEVGİLİ MEVLÂM

Usûl : Düyek

Güfte : Yunus Emre
Beste : ?

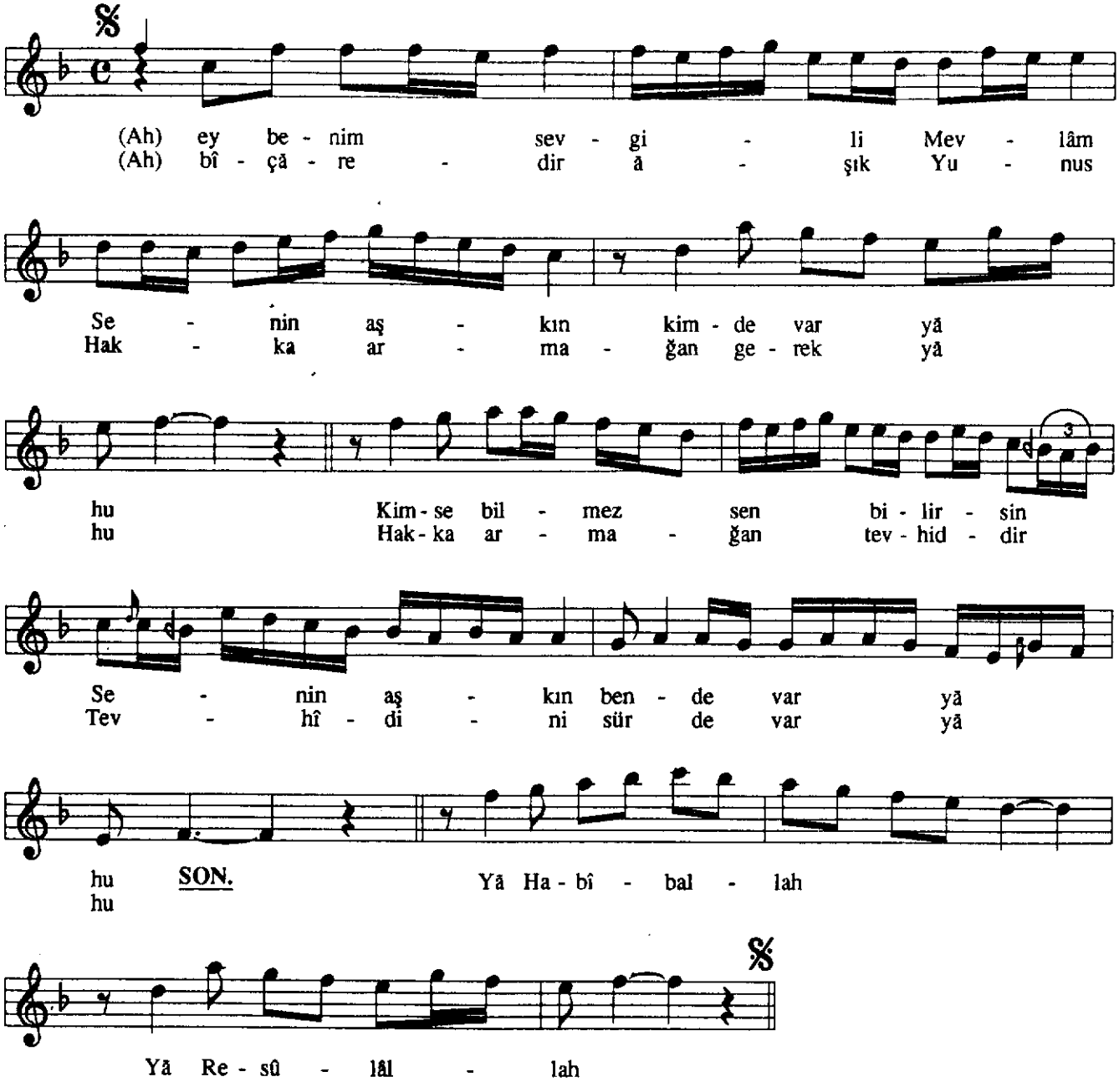

Ey benim sevgili Mevlâm senin aşkın kimde var
Kimse bilmez sen bilirsin senin aşkın bende var

Boğazında halka zencîr ellerinde künde var
Eğer Hakk'ı ister isen kündelerin kır da var

Bir kulağım hiç işitmez gözlerimde perde var
Hakk'a vuslatı dilersen perdeleri sil de var

Seyrimde bir ırmak gördüm türlü rahmet anda var
Hakk'a varmak ister isen ol ırmakda yun da var

Seherî dosta giderken yolum uğrar dikene
Dost'a varmak ister isen dikenleri kır da var

Seyrimde bir bağçe gördüm türlü çiçek anda var
Eğer Hakk'a gider isen ol çiçeği der de var

Bî-çâredir Âşık Yunus Hakk'a armağan gerek
Hakk'a armağan tevhîddir tevhîdini sür de var

TÜRK TASAVVUF MÛSIKÎSİ VAKFI