Semai — Nihavent Şarkı — Erol Atabey

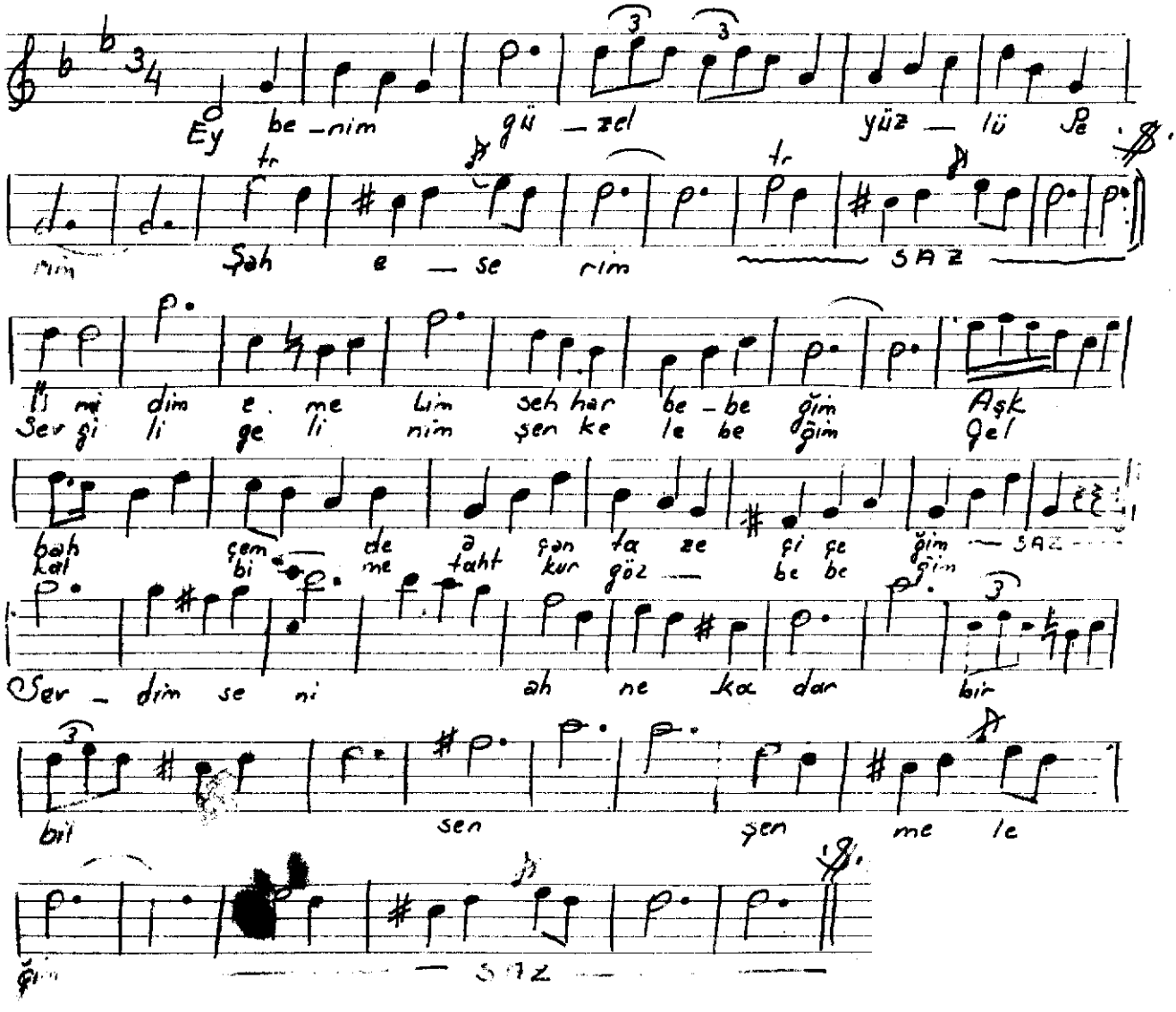

Ey benim güzel yüzlü perim, şahsesim
Ümidim, emelim, sehhar beleğim
Aşk bahçesinde açan taze çiçeğim
Sevdim seni ah ne kadar bir bilsen şen meleğim
Sevgili gelinim, şen keleleğim
Gel kalbime taht kur göz beleğim...