

U Ş Ş A K Ş A R K I

- G E L -

Söz : YALÇIN BENLİCAN
Müzik : BELGİN AHUN

DÜYEK .



ARANAĞME . . .



AL NI NA DÖ KÜL SÜN IS LAK PER ÇE MİN
SE MA YA TIR MA NAN YÜ CE DAĞ LA RİN



BA HAR DA BA DEM LER U YA NIR KEN GEL
E TE Ğİ ÇİĞ DEM LE DO NA NIR KEN GEL

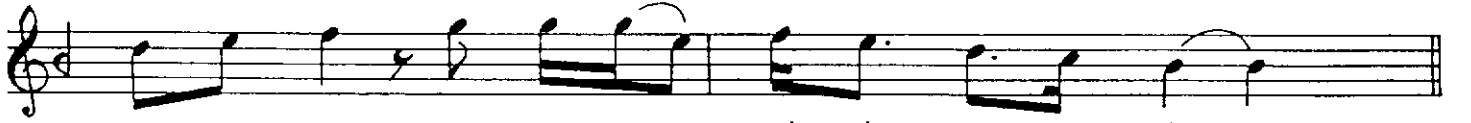

DAL LAR DA KUR YA PAN Mİ NİK SER ÇE NİN . .
ÜÇ MEV SİM Çİ ÇE ĞE HAS RET KIR LA RİN . .



BA ŞIN DA SEV DA LAR DO LA NIR KEN GEL
TOP RA Ğİ YAĞ MUR LA SU LA NIR KEN GEL



S A Z



HER AK ŞAM SA RI LIP İN CE BE Lİ NE . .



ÖĞ RET TİM HAS RE Tİ SA ZİN TE Lİ NE . .

.. / .

UŞŞAK ŞARKI'NIN DEVAMI (2.Sayfa)

- G E L -



KI NA LAR YA KI NIP CA NIM E Lİ NE . .



YAP RAK LAR YE Şİ LE BO YA NIR KEN GEL



S A Z



EL LE Rİ KI NA LAR YA KI Lİ GÜ ZEL . .



SAÇ LA RI İLK BA HAR KO KU LU GÜ ZEL . .



KAL Bİ ME A TA RAK O KU NU GÜ ZEL . .



U FUK LAR GE CE Yİ SO YU NUR KEN GEL

- G E L -

I

ALNINA DÖKÜLSÜN ISLAK PERÇEMİN
BAHARDA BADEMLER UYANIRKEN GEL
DALLARDA KUR YAPAN MİNİK SERÇENİN
BAŞINDA SEVDALAR DOLANIRKEN GEL

III

ELLERİ KINALAR YAKILI GÜZEL
SAÇLARI İLKBAHAR KOKULU GÜZEL
KALBİME ATARAK OKUNU GÜZEL
UFUKLAR GECEYİ SOYUNURKEN GEL

II

HER AKŞAM SARILIP İNCE BELİNE
ÖĞRETTİM HASRETİ SAZIN TELİNE
KINALAR YAKINIP CANIM ELİNE
YAPRAKLAR YEŞİLE BOYANIRKEN GEL

IV

SEMAYA TIRMANAN YÜCE DAĞLARIN
ETEĞİ ÇİÇDEMLE DONANIRKEN GEL
ÜÇ MEVSİM ÇİÇEĞE HASRET KIRLARIN
TOPRAĞI YAĞMURLA SULANIRKEN GEL