

MAHFEL SÜRMESİ

DUÂ (KORO)
(ÇOK AĞIR)

TERTİP EDEN VE DÜZENLEYEN
ŞEYH ABDÜLGANİ GÜLŞENİ



ÂYET-EL KŪRSİ (KORO)



(SOLO): DAHA AĞIRCA



KORO

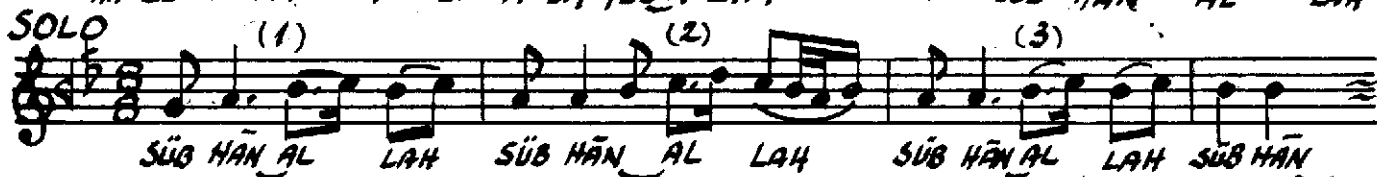

KORO

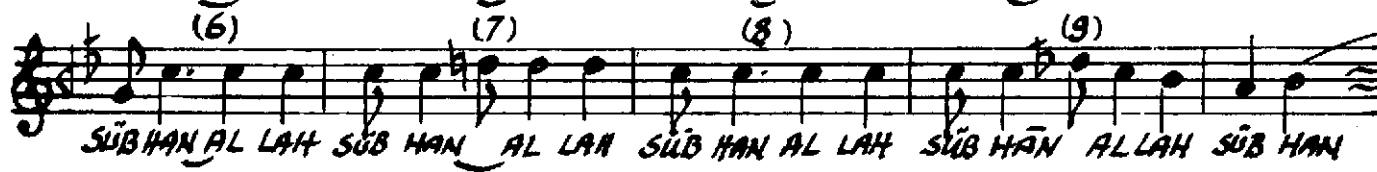
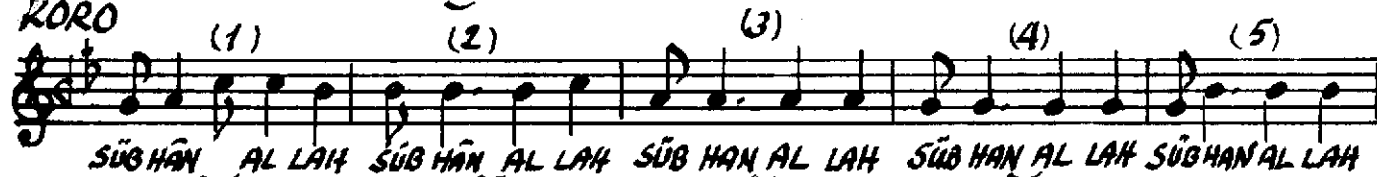

SOLO



KORO





SOLO



SOLO (SOFYAN) KORO

DŪĠĀH İLĀHİ

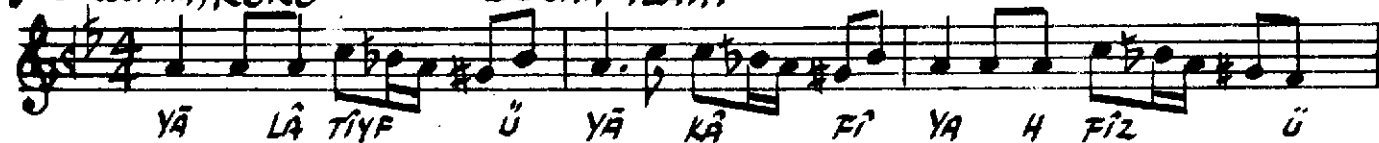

SOLO

D U Ā (SOLO: BAŞKABİR KİŞİ)



KORO (♩=56)



SOLO (♩=56)

KORO (♩=56)

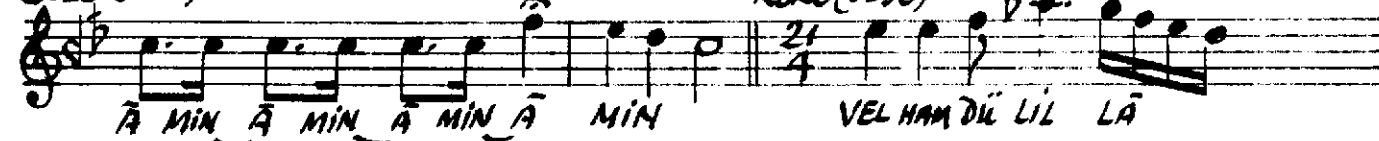

ALLÂHUMME ENTE'S-SELÂM VE MINKE'S-SELÂM VE İLEYKE YERÛCÛ'S-SELÂM

FEHAYYİNÂ RABBENÂ Fİ'S-SELÂM VE EDHİLNÂ DARE'S-SELÂM

TEBÂREKTE RABBENÂ VE TEÂLEYTE LEKEL HAMDÛ YÂZEL CELÂLİ VEL-İKRÂM

EÛZİBİLLÂHİMİNE'Ş-ŞEYTÂNİ'R-RACİM BİSMİLLÂHİ RAHMÂNİ'R-RAHÎM

ALLÂHÛ LÂ İLÂHE İLLÂLHUVEL HAYYUL KAYYUM LÂ TE'HUZUHÛ SİNETÛN VE LÂ MEVMUN LEHÛMÂ
Fİ'S-SEMÂVÂTİ VE MA'FİLÂRD MENZELLEZİ YEŞFEÛ İNDEHÛ İLLÂ BİZNİH YÂLEMÛ MÂBEYNE EYDİHİM
VE MÂHALFEHUM VE LÂYUHIYTÛNE BİŞEYİN MİN İLMİ BİMAŞAE VE SEA KÛRSİYYÛHÛ'S-SEMÂVÂTİ
VELÂRD VE LÂYEÛDÛHU HİFZÛ HÛMÂ VE HÛVEL ALİYYÛ'L-AZÎM

SÛBHÂN ALLAH

ALLÂHU EKBER

LÂİLÂHE İLLÂLLAHU VAHDEHÛ LÂŞERİKE LEH

LEHÛL MÛLKÛ VE LEHÛL HÛMDÛ VEHUVE ÂLÂ KÛLLİ ŞEYİN KADÎR

İlâhi :

YÂ LÂTIYF U YÂ KÂFİ
YÂ HÂFİZ U YÂ ŞÂFİ
YÂ KERÎM U YÂ BÂKÎ
YÂ RAHÎM U ENTELLAH

Duâ :

LÂİLÂHE İLLALLAH
ELÂ İNNEVLİYÂ ALLAH
LÂHAVFÛN ALEYHİM VE LÂHUM YAHZENÛN
ÂMİN
VE'L-HAMDÛLİLLÂHİ RABBİL ÂLEMİN