Allah'dır kardeşler yaradan bizleri (altlaki güftesi)

Nihâvend — Nimet Hanım Sebiye

[1] نعمت خانم افندی‌یه — کلرهٔ نیاز الهیسی — محمد بك

Andante — Mehmed Bey

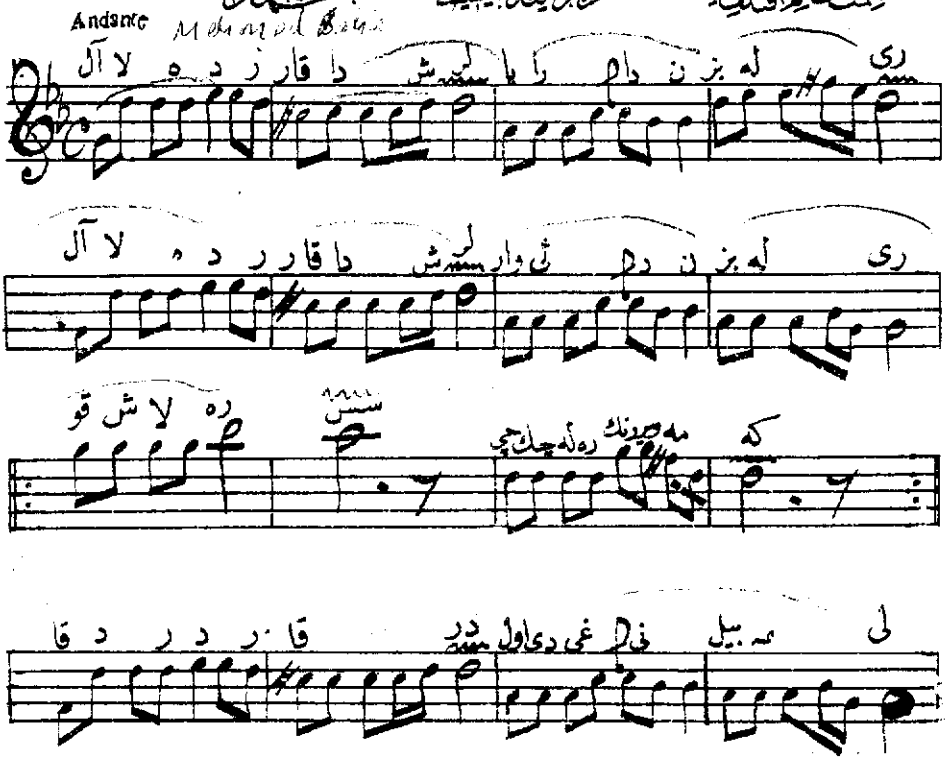


## الهی

الله در قارداشلر یارادان کوکلری
صباحلر قالدیران فقدن سیتلری
الله در قارداشلر وارایدن بزلری
قلبمزه دولدوران تمیز حسلری
قوشلره سپیل چیچکلره رنك ویرمکه
قولا غمزه ایشتدیرن ستلری
قادر در قادر اولدیغی بیلمه لی
الله در قارداشلر اوکا شکر ایتملی

کونشلی کونلرهم سیلدیزلی کیجه لی
پارلیدا موایچون چوجقلری کوزلر
بو کوزل الکلرده روحمز قارداشلر
الله نکه سزدوغری کیتمه لی

Cüneyt KOSAL.

[1] کفته‌ترجمه‌لنیرسه دوماتیس اولونور

Alem-i Mûsikî adlı mecmuaktan