İSM-İ CELÂL

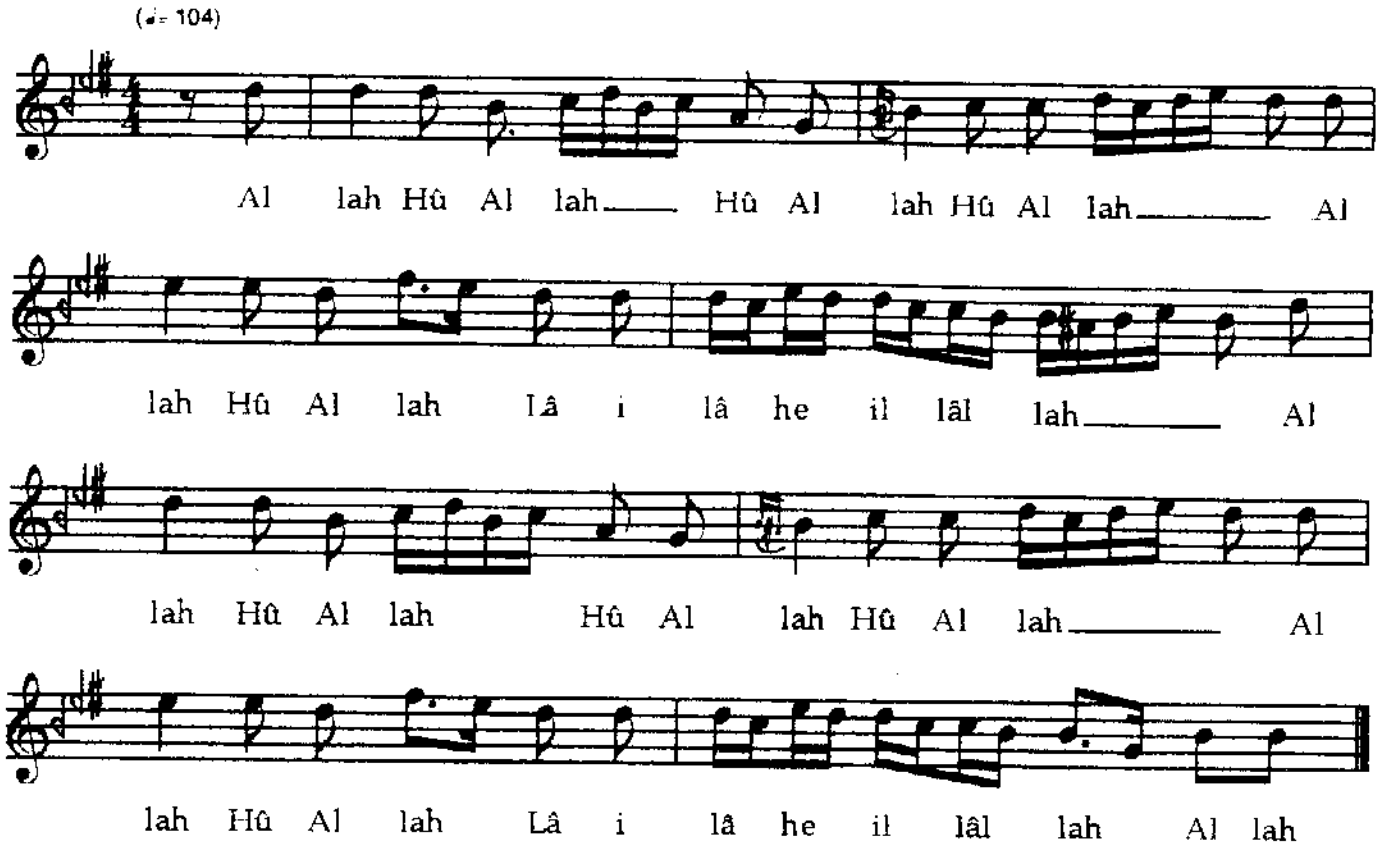
(♩= 104)
Al lah Hû Al lah Hû Al lah Hû Al lah Al
lah Hû Al lah Lâ i lâ he il lâl lah Al
lah Hû Al lah Hû Al lah Hû Al lah Al
lah Hû Al lah Lâ i lâ he il lâl lah Al lah